



COMPOSIÇÃO DO PLENO

A PARTIR DE:
09MAR2026

DESEMBARGADORES ELEITORAIS EFETIVOS



Carlos Roberto da Silva

Categoria: Desembargador
PRESIDENTE
09.3.2026 / 09.3.2027



Saul Steil

Categoria: Desembargador
VICE-PRESIDENTE E CORREGEDOR
09.3.2026 / 09.3.2027



Adilor Danieli

Categoria: Juiz de Direito
08.7.2024 / 08.7.2026



**Sérgio Francisco Carlos
Graziano Sobrinho**

Categoria: Jurista
05.8.2024 / 05.8.2026



Marcelo Pizolati

Categoria: Juiz de Direito
20.02.2025 / 20.02.2027



**Victor Luiz dos Santos
Laus**

Categoria: Des. Federal
20.02.2025 / 20.02.2027



**José Sérgio da Silva
Cristóvam**

Categoria: Jurista
04.02.2026 / 04.02.2028

DESEMBARGADORES ELEITORAIS SUBSTITUTOS



Jaime Machado Júnior

Categoria: Desembargador
29.04.2025 / 29.04.2027



André Carvalho

Categoria: Desembargador
09.12.2025 / 09.12.2027



Márcio Schiefler Fontes

Categoria: Juiz de Direito
09.7.2024 / 09.7.2026



**Filipe Ximenes de Melo
Malinverni**

Categoria: Jurista
29.8.2024 / 29.8.2026

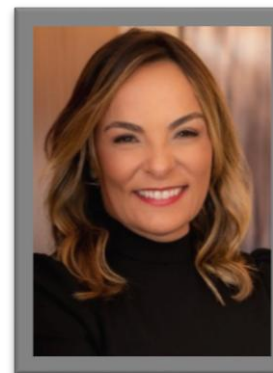

Ana Cristina Ferro Blasi

Categoria: Des. Federal
10.04.2025 / 10.04.2027



Luiza Cesar Portella

Categoria: Jurista
09.9.2025 / 09.9.2027



Marcelo Carlin

Categoria: Juiz de Direito
09.3.2026 / 09.3.2028



COMPOSIÇÃO DO PLENO

PROCURADORIA REGIONAL ELEITORAL



Cláudio Valentim Cristani

Procurador Regional Eleitoral

1º.11.2025 / 31.10.2027



Marcelo da Mota

Procurador Regional Eleitoral

Substituto

1º.11.2025 / 31.10.2027