

1 PLANTA BAIXA - Recepção
SEM ESCALA

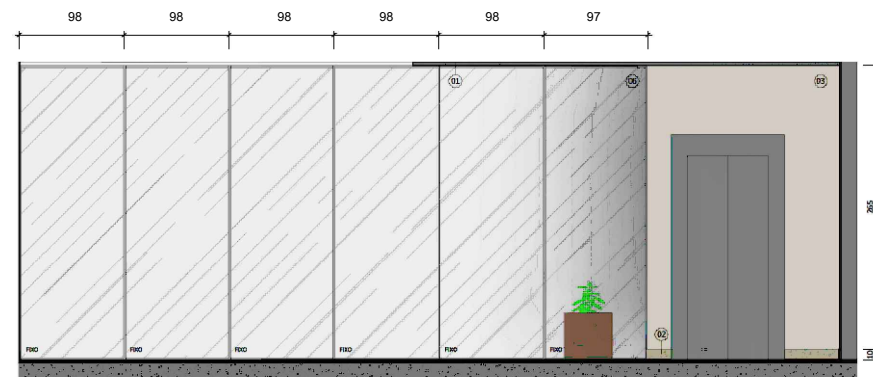

4 VISTA 3
SEM ESCALA



2 VISTA 1
SEM ESCALA

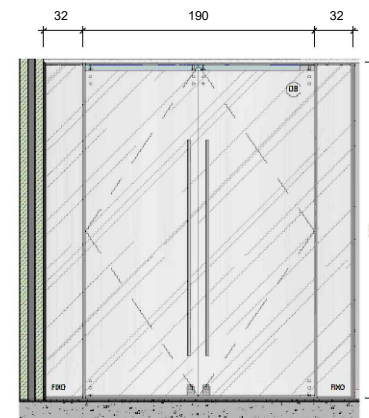

3 VISTA 2
SEM ESCALA

OBSERVAÇÃO: Todas as especificações de materiais e serviços encontram-se detalhadas no Projeto Básico anexo ao Edital.

Tribunal Regional Eleitoral de Santa Catarina			
			
SECEX - SC / TRESC			
Rua São Francisco, Centro, Florianópolis/SC			
ESTADO DE SANTA CATARINA			
2º PAVIMENTO (RECEPÇÃO SECEX)			
RESPONSÁVEL TÉCNICO	REDAÇÃO DE ENGENHARIA E ARQUITETURA	PROPOSTANTE	
Patrya Fariaza Reis Raposo CREA-SC: 085.905-2	Carla Marcon Pinheiro Machado Arquiteta Juizadora	Tribunal Regional Eleitoral de Santa Catarina CNPJ: 06.948.810/0001-91	
DESENHISTA	REVISOR	INDICADA (FOLHA 03)	FOLHA
Carla	001	001	01/01
DATA: 20.7.2021	REVISÃO	REVISÃO	SECEX - DIVISÃO DE VOTOS