



Sistema Nacional de Registro de Empresas Mercantil - SINREM  
Governo do Estado de Minas Gerais  
Secretaria de Estado da Fazenda de Minas Gerais  
Junta Comercial do Estado de Minas Gerais

## TERMO DE AUTENTICAÇÃO - LIVRO DIGITAL

Declaro exatos os Termos de Abertura e de Encerramento do Livro Digital com características abaixo, por mim conferido e autenticado sob o nº 99721547 em 25/03/2021. Assinado digitalmente por Marilda dos Santos Costa. Para validação da Autenticação dos Termos, deverá ser acessado o sítio eletrônico do Portal de Serviços / Validar Documentos (<https://portalservicos.jucemg.mg.gov.br/Portal/pages/imagemProcesso/viaUnica.jsf>) e informar o número de protocolo e a chave de segurança abaixo:

Número de Protocolo	Chave de Segurança
21/313.220-6	N35C

Identificação da Empresa	
Nome Empresarial:	AMAZONAS COMERCIO DE ADESIVOS E BRINDES LTDA - ME
Nire:	3120865895-1
CNPJ:	11.383.230/0001-01
Município:	BELO HORIZONTE

Identificação do Livro Digital	
Espécie:	DIARIO
Número de Ordem:	6
Período de Escrituração:	01/01/2020 - 31/12/2020

Assinante(s)		
CPF	Nome	CRC
634.913.466-49	MARIA DA PIEDADE ADAO	57688 MG
043.510.596-56	Roney da Rocha Brum Junior	



Documento assinado eletronicamente por Marilda dos Santos Costa, Servidor (a) Público(a), em 25/03/2021, às 15:17 conforme horário oficial de Brasília.

Belo Horizonte, quinta-feira, 25 de março de 2021



A autenticidade desse documento pode ser conferida no [portal de serviços da jucemg](https://portalservicos.jucemg.mg.gov.br/Portal/pages/imagemProcesso/viaUnica.jsf) informando o número do protocolo 21/313.220-6.

# Termo de Abertura

Dados da empresa					
Nome Empresarial:					
AMAZONAS COMERCIO DE ADESIVOS E BRINDES LTDA - ME					
NIRE:	3120865895-1	CNPJ:	11.383.230/0001-01	NIRE Anterior:	
Nome Anterior:					
Município:	BELO HORIZONTE			UF:	MINAS GERAIS
Inscrição Estadual:	0015129940040		Inscrição Municipal:		
Data do ato constitutivo em Junta Comercial:			09/12/2009		

Dados do Livro			
Finalidade:	DIARIO		
Número de ordem:	6	Quantidade de páginas:	415
Data Encerramento do Exercício	31/12/2020	Data Assinatura:	24/03/2021

Assinante(s)			
CPF	Nome	Função	CRC
634.913.466-49	MARIA DA PIEDADE ADAO	Contador	57688 MG
043.510.596-56	Roney da Rocha Brum Junior	Administrador	



Junta Comercial do Estado de Minas Gerais

Este Livro foi protocolado sob o nº 21/313.220-6 no dia 24/03/2021. Os dados de autenticação estão contidos no Termo de Autenticação que deverá ser validado conforme informações constantes do mesmo.

Descrição	Nota	Classificação	Exercicio Anterior	Exercicio Atual
<b>ATIVO</b>			<b>****503.595,14D</b>	<b>****465.405,78D</b>
<b>CIRCULANTE</b>			<b>****436.871,08D</b>	<b>****350.044,06D</b>
<b>DISPONIVEL</b>			<b>****436.871,08D</b>	<b>****350.044,06D</b>
<b>CAIXA</b>			<b>*****24.879,59D</b>	<b>*****31.200,79D</b>
Caixa (5)		1.1.1.01.001	24.879,59D	31.200,79D
<b>BANCOS</b>			<b>*****3.229,65C</b>	<b>*****15.542,11D</b>
Banco do Brasil S/A (8)		1.1.1.02.002	0,00D	10.794,83D
Banco Itau S/A (9)		1.1.1.02.003	10,00D	10,00D
Bradesco S/A (12)		1.1.1.02.005	3.239,65C	1,00D
Sicoob (471)		1.1.1.02.010	0,00D	4.736,28D
<b>APLICACOES FINANCEIRAS LIQUIDEZ IMEDIATA</b>			<b>*****32.804,66D</b>	<b>*****50.534,10D</b>
Banco do Brasil S/A (14)		1.1.1.03.002	27.655,89D	10.301,31D
Banco Itau S/A (15)		1.1.1.03.003	5.032,87D	13.045,25D
Bradesco S/A (16)		1.1.1.03.004	115,90D	10.718,38D
Poupança BB (460)		1.1.1.03.005	0,00	16.469,16D
<b>CLIENTES</b>			<b>****140.462,56D</b>	<b>*****4.877,13D</b>
Clientes Diversos (17)		1.1.1.04.001	140.462,56D	4.877,13D
<b>ADIANTEMENTOS</b>			<b>*****9.977,09D</b>	<b>*****15.913,10D</b>
Consorcios BB (37)		1.1.1.05.007	9.977,09D	15.913,10D
<b>ESTOQUES</b>			<b>****13.288,62D</b>	<b>****13.288,62D</b>
Mercadoras Revenda (67)		1.1.1.07.001	13.288,62D	13.288,62D
<b>EMPRESTIMOS</b>			<b>****218.688,21D</b>	<b>****218.688,21D</b>
Emprestimos Amazonas Grafica (73)		1.1.1.09.001	218.688,21D	218.688,21D
<b>ATIVO NAO CIRCULANTE</b>			<b>****66.724,06D</b>	<b>****115.361,72D</b>
<b>REALIZAVEL A LONGO PRAZO</b>			<b>****11.000,00D</b>	<b>****11.000,00D</b>
<b>INVESTIMENTOS</b>			<b>****11.000,00D</b>	<b>****11.000,00D</b>
Investimentos (81)		1.2.1.02.001	11.000,00D	11.000,00D
<b>IMOBILIZADO</b>			<b>****55.724,06D</b>	<b>****104.361,72D</b>
<b>IMOBILIZADO</b>			<b>****88.376,04D</b>	<b>****172.600,46D</b>
Veiculos (84)		1.2.2.01.001	0,00D	84.224,42D
Maquinas e Equipamentos (87)		1.2.2.01.004	82.375,95D	82.375,95D
Equipamentos de Informatica (91)		1.2.2.01.008	6.000,09D	6.000,09D
<b>(-)DEPRECIACOES ACUMULADAS</b>			<b>****32.651,98C</b>	<b>****68.238,74C</b>
Depreciacao Veiculos (100)		1.2.2.99.001	0,00C	28.074,80C
Depreciacao Maquinas e Equipamentos (102)		1.2.2.99.003	27.751,90C	34.163,85C
Depreciacao Equipamentos de Informatica (104)		1.2.2.99.005	4.900,08C	6.000,09C



Descrição	Nota	Classificação	Exercicio Anterior	Exercicio Atual
<b>PASSIVO</b>			<b>****503.595,14C</b>	<b>****465.405,78C</b>
<b>PASSIVO CIRCULANTE</b>			<b>****165.379,37C</b>	<b>****159.818,65C</b>
<b>PASSIVO CIRCULANTE</b>			<b>*****50.942,59C</b>	<b>*****98.349,63C</b>
<b>FORNECEDORES</b>			<b>*****50.942,59C</b>	<b>*****98.349,63C</b>
Fornecedores Diversos (200)		2.1.1.01.001	50.942,59C	13.914,78C
Cartão de Credito a pagar (201)		2.1.1.01.002	0,00C	2.798,69C
PPA Produtos Auto Adesivos Ltda (203)		2.1.1.01.004	0,00C	69.627,72C
Passalacqua e Cia Ltda (219)		2.1.1.01.020	0,00C	1.175,09C
PRIMECLIP COM. E IMP. DE ARTIGOS PARA ID (290)		2.1.1.01.024	0,00C	1.690,08C
NOVA NORDEPLAST IND. E COM. DE PLASTICOS (395)		2.1.1.01.029	0,00C	8.895,99C
MOVVI LOGISTICA LTDA (507)		2.1.1.01.037	0,00C	247,28C
<b>OBRIGACOES TRABALHISTAS</b>			<b>*****33.709,22C</b>	<b>*****25.440,71C</b>
<b>FOLHA PAGAMENTO FUNCIONARIOS/DIRIGENTES</b>			<b>*****31.233,44C</b>	<b>*****21.618,47C</b>
Salarios a Pagar (238)		2.1.3.01.001	10.669,95C	8.832,47C
Pro Labore a Pagar (239)		2.1.3.01.002	0,00C	1.860,10C
13º Salario a Pagar (240)		2.1.3.01.003	6,40C	0,00C
Ferias a Pagar (241)		2.1.3.01.004	20.557,09C	10.925,90C
<b>ENCARGOS SOCIAIS A PAGAR</b>			<b>*****2.475,78C</b>	<b>*****3.822,24C</b>
FGTS a Recolher (246)		2.1.3.04.002	2.475,78C	3.822,24C
<b>OBRIGACOES TRIBUTARIAS</b>			<b>*****79.517,56C</b>	<b>*****34.757,31C</b>
<b>IMPOSTOS A RECOLHER</b>			<b>*****79.517,56C</b>	<b>*****34.757,31C</b>
Simples Nacional a recolher (227)		2.1.4.01.015	79.517,56C	34.757,31C
<b>OUTRAS CONTAS A PAGAR</b>			<b>*****1.210,00C</b>	<b>*****1.271,00C</b>
<b>DEMAIS CONTAS A PAGAR</b>			<b>*****1.210,00C</b>	<b>*****1.271,00C</b>
Honorarios Contabeis a pagar (273)		2.1.5.02.004	1.210,00C	1.271,00C
<b>PASSIVEL NAO CIRCULANTE</b>			<b>*****43.065,18C</b>	<b>*****124.863,86C</b>
<b>OBRIGACOES A LONGO PRAZO</b>			<b>*****43.065,18C</b>	<b>*****124.863,86C</b>
<b>EMPRESIMOS E FINANCIAMENTOS</b>			<b>*****43.065,18C</b>	<b>*****124.863,86C</b>
Emprestimos (280)		2.2.1.01.001	43.065,18C	124.863,86C
<b>PATRIMONIO LIQUIDO</b>			<b>****295.150,59C</b>	<b>****180.723,27C</b>
<b>CAPITAL</b>			<b>*****10.000,00C</b>	<b>*****10.000,00C</b>
<b>CAPITAL SOCIAL INTEGRALIZADO</b>			<b>*****10.000,00C</b>	<b>*****10.000,00C</b>
Roney da Rocha Brum Junior (301)		2.3.1.01.001	9.900,00C	9.900,00C
Maria Julia dos Santos Doin Vieira (302)		2.3.1.01.002	100,00C	100,00C
<b>RESERVAS</b>			<b>*****18.445,88C</b>	<b>****101.273,98C</b>
<b>AJUSTE DE EXERCICIOS ANTERIORES</b>			<b>*****18.445,88C</b>	<b>****101.273,98C</b>
Ajuste de Exercicios Anteriores (311)		2.3.2.02.001	18.445,88C	101.273,98C
<b>LUCROS E PREJUIZOS ACUMULADOS</b>			<b>****266.704,71C</b>	<b>****69.449,29C</b>
<b>LUCROS ACUMULADOS</b>			<b>****416.315,47C</b>	<b>****296.315,47C</b>
Lucros Acumulados (314)		2.3.3.01.001	280.739,67C	160.739,67C
Lucro do Exercício (333)		2.3.3.01.002	135.575,80C	135.575,80C
<b>PREJUIZOS ACUMULADOS</b>			<b>****149.610,76D</b>	<b>****226.866,18D</b>
Prejuizos Acumulados (316)		2.3.3.02.001	149.610,76D	226.866,18D



Descrição	Classificação	Exercício Atual
RESULTADO LIQUIDO DO EXERCICIO		
RESULTADO OPERACIONAL		
RECEITA LIQUIDA		
RECEITA BRUTA	3.1.1.01	1.400.780,31C
DEDUCOES DA RECEITA	3.1.1.03	163.758,70D
<b>=RECEITA LIQUIDA</b>		<b>**1.237.021,61C</b>
CUSTO DE BENS E SERVICOS VENDIDOS		
CUSTO DE MERCADORIAS VENDIDAS	3.1.3.04	782.307,08D
<b>=CUSTO DE BENS E SERVICOS VENDIDOS</b>		<b>****782.307,08D</b>
OUTRAS RECEITAS OPERACIONAIS		
OUTRAS RECEITAS OPERACIONAIS	3.1.5.01	317,92C
<b>=OUTRAS RECEITAS OPERACIONAIS</b>		<b>*****317,92C</b>
DESPESA OPERACIONAIS		
DESPESA PESSOAL	3.1.7.01	262.665,20D
DESPESAS ADMINISTRATIVAS E GERAIS	3.1.7.20	228.602,84D
<b>=DESPESA OPERACIONAIS</b>		<b>****491.268,04D</b>
OUTRAS DESPESAS OPERACIONAIS		
DESPESAS BANCARIAS/FINANCEIRAS	3.1.9.01	41.063,11D
<b>=OUTRAS DESPESAS OPERACIONAIS</b>		<b>****41.063,11D</b>
<b>=Total - RESULTADO OPERACIONAL</b>		<b>*****77.298,70D</b>
OUTRAS RECEITAS E OUTRAS DESPESAS		
RECEITAS E DESPESAS NAO OPERACIONAIS		
RECEITAS NAO OPERACIONAIS	3.3.1.01	43,28C
<b>=RECEITAS E DESPESAS NAO OPERACIONAIS</b>		<b>*****43,28C</b>
<b>=Total - OUTRAS RECEITAS E OUTRAS DESPESAS</b>		<b>*****43,28C</b>
<b>=Total - RESULTADO LIQUIDO DO EXERCICIO</b>		<b>*****77.255,42D</b>

Declaro, sob as penas da lei, que as informações aqui contidas, são verdadeiras e me responsabilizo por todas elas.

Declaro, sob as penas da lei, que as informações aqui contidas, refletem a documentação que me foi entregue, são verdadeiras e me responsabilizo por todas elas.

Belo Horizonte, 31 de dezembro de 2020.

RONEY DA ROCHA BRUM JUNIOR  
 SOCIO - ADMINISTRADOR  
 CPF: 043.510.596-56  
 RG MG 11.022.344 EXPEDIÇÃO: SSPMG

MARIA DA PIEDADE ADAO  
 CONTADORA  
 CPF:634.913.466-49 CRC/O 057.688 MG



Junta Comercial do Estado de Minas Gerais

Este Livro foi protocolado sob o nº 21/313.220-6 no dia 24/03/2021. Os dados de autenticação estão contidos no Termo de Autenticação que deverá ser validado conforme informações constantes do mesmo.

IMPORTA O PRESENTE BALANÇO PATRIMONIAL SOMANDO NO ATIVO E NO PASSIVO 465.405,78 (QUATROCENTOS E SESSENTA E CINCO MIL, QUATROCENTOS E CINCO REAIS E SETENTA E OITO CENTAVOS) DE ACORDO COM A DOCUMENTAÇÃO QUE NOS FOI APRESENTADA.

Belo Horizonte, 31 de dezembro de 2020

---

RONEY DA ROCHA BRUM JUNIOR

Administrador

CPF: 043.510.596-56

RG: MG-11.022.344 Orgão: SSP-MG

Expedição: 01/03/2012

---

Maria da Piedade Adão

CONTADOR

CPF: 634.913.466-49 CRC: 57688

RG: 370159 Orgão: SSPMG

Expedição: 26/11/2010



# Termo de Encerramento

Dados da empresa					
Nome Empresarial:					
AMAZONAS COMERCIO DE ADESIVOS E BRINDES LTDA - ME					
NIRE:	3120865895-1	CNPJ:	11.383.230/0001-01	NIRE Anterior:	
Nome Anterior:					
Município:	BELO HORIZONTE			UF:	MINAS GERAIS
Inscrição Estadual:	0015129940040		Inscrição Municipal:		

Dados do Livro			
Finalidade:	DIARIO		
Número de ordem:	6	Data assinatura:	24/03/2021
Quantidade de páginas:	415		
Período de escrituração			
Início:	01/01/2020	Fim:	31/12/2020
Período de retificação:			
Início:		Fim:	

Assinante(s)			
CPF	Nome	Função	CRC
634.913.466-49	MARIA DA PIEDADE ADAO	Contador	57688 MG
043.510.596-56	Roney da Rocha Brum Junior	Administrador	



Junta Comercial do Estado de Minas Gerais

Este Livro foi protocolado sob o nº 21/313.220-6 no dia 24/03/2021. Os dados de autenticação estão contidos no Termo de Autenticação que deverá ser validado conforme informações constantes do mesmo.

### Solvência Geral

Ativo	465.405,78	
<hr/>		
Passivo Circulante + Passivo não Circulante (Obrigações a LP)	284.435,23	= 1,64

Quanto maior, melhor. O investimento total equivale a 164 % do capital de terceiros.

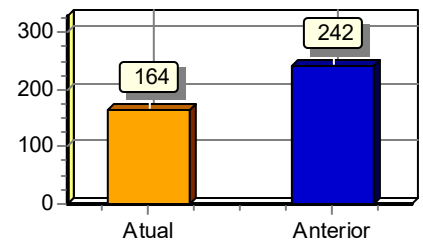

### Liquidez Geral

Ativo Circulante + Ativo Realizável a LP	350.838,62	
<hr/>		
Passivo Circulante + Passivo Não-Circulante (Obrigações a LP)	284.435,23	= 1,23

Quanto maior, melhor. A empresa possui R\$1,23 de ativo Circulante e ativo realizável a longo prazo para cada R\$1,00 de dívida total.

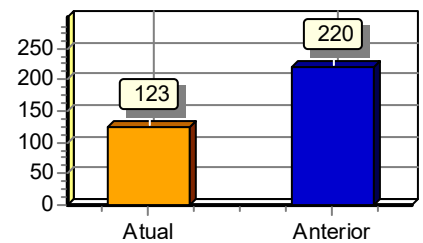

### Liquidez Corrente

Ativo Circulante	339.838,62	
<hr/>		
Passivo Circulante	159.571,37	= 2,13

Quanto maior, melhor. A empresa possui R\$2,13 de ativo circulante para cada R\$1,00 de dívida de curto prazo.

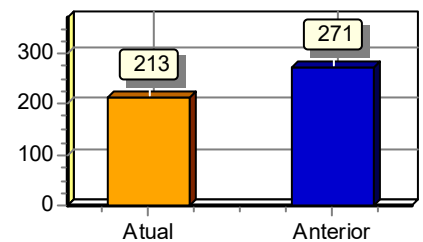

### Liquidez Seca

Ativo Circulante - Estoques	326.550,00	
<hr/>		
Passivo Circulante	159.571,37	= 2,05

Quanto maior, melhor. A empresa possui R\$2,05 de ativo circulante para cada R\$1,00 de dívida de curto prazo, sem comprometer os estoques.

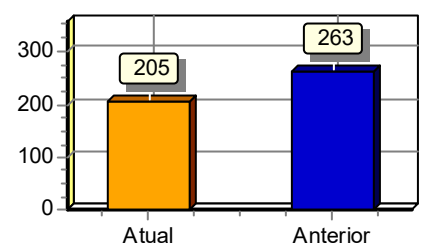

### Liquidez Imediata

Ativo Disponível	328.838,62	
<hr/>		
Passivo Circulante	159.571,37	= 2,06

Quanto maior, melhor. A empresa possui R\$2,06 de disponibilidades para cada R\$1,00 de dívida de curto prazo.

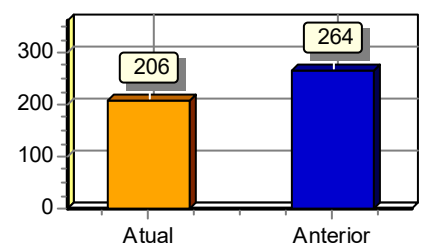

Declaro, sob as penas da lei, que as informações aqui contidas, são verdadeiras e me responsabilizo por todas elas.

Declaro, sob as penas da lei, que as informações aqui contidas, refletem a documentação que me foi entregue, são verdadeiras e me responsabilizo por todas elas.

Belo Horizonte, 31 de dezembro de 2020.

RONEY DA ROCHA BRUM JUNIOR  
SOCIO ADMINISTRADOR  
CPF: 043.510.596-56  
RG: MG 11.022.344 SSPMG

MARIA DA PIEDADE ADAO  
CONTADOR  
CRC: 057.68/O CPF: 634.913.466-49