



ATESTADO DE CAPACIDADE TÉCNICA

Prefeitura Municipal de Ibirama, pessoa jurídica de direito público, estabelecida em Ibirama (SC) na Rua Dr. Getúlio Vargas, nº 70, atesta para os devidos fins que a empresa **Unifique Telecomunicações Ltda**, pessoa jurídica de direito privado estabelecido em Timbó-SC, Rua Gal. Osório, 311, sala 604, CEP 89.120-000 inscrita no CNPJ.: 02.255.187/0001-08, fez projeto e instalação de 04 (quatro) linhas telefônicas fixas digitais E1, conforme ART nº 6800123-8, onde foram cumprindo estritamente as especificações contratadas, as regras estabelecidas, o prazo de entrega, além de prestar os mencionados serviços com qualidade e exatidão.

Item	Descrição	Quantidade	Unidade
01	Telefonia	4	Circuitos

Responsável Técnico pela execução do serviço:

- Eng. Eletricista Clever Mannes – CREA-SC 055419-1

Localização da obra:

- Rua Dr. Getúlio Vargas, 70.

Data de execução da obra: 29/11/2018 à 03/12/2018.

E por ser verdade, firmamos o presente atestado de capacidade.

Ibirama, 03 de Dezembro de 2018.

Adriano Poffo

Prefeito Municipal de Ibirama

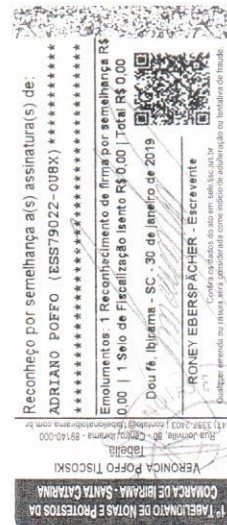

PREFEITURA DE IBIRAMA

Rua Dr. Getúlio Vargas, 70
Bairro: Centro - Ibirama (SC)
ibirama.sc.gov.br

TABELONATO DE NOTAS E
PROTESTOS DE TÍTULOS

Laercio Demerval Schuster - Tabelião Interino

Rua Mônaco, 252 - Bairro das Nações - Timbó - SC
CEP 89120-000 - Fone: (47) 3382 0093
timbotabelionato@tpa.com.br



--- AUTENTICAÇÃO Nº 179004 ---

Certifico que a presente fotocópia confere com o original apresentado. Dou fe.

Timbó, 13 de fevereiro de 2019. Em Test. da da Verdade.

FERNANDA CRISTINA MACHADO - Escrevente Notarial
Emolumentos: R\$ 3,55 + selo: R\$ 1,95 -- Total: R\$5,50
Selo Digital de Fiscalização - Selo normal FIL69408-IZHL
Confira os dados do ato em: selo.tjsc.jus.br





Certidão de Acervo Técnico - CAT
Resolução nº 1.025, de 20 de outubro de 2009

CREA-SC

CAT COM REGISTRO DE ATESTADO.

252019101711

Atividade concluída

Conselho Regional de Engenharia e Agronomia de Santa Catarina

CERTIFICAMOS, em cumprimento ao disposto na Resolução nº 1.025, de 30 de outubro de 2009 do Confea, que consta dos assentamentos deste Conselho Regional de Engenharia e Agronomia de Santa Catarina - CREA-SC, o Acervo Técnico do(a) profissional e Anotação(ões) de Responsabilidade Técnica-ART abaixo descritos:

Profissional.: **CLEVER MANNES**

Registro.....: SC S1 055419-1

C.P.F.....: 969.740.019-91

Data Nasc.....: 21/06/1975

Títulos.....: ENGENHEIRO ELETRICISTA

DIPLOMADO EM 14/08/1999 PELO(A)

UNIVERSIDADE REGIONAL DE BLUMENAU

BLUMENAU

- SC

•ART 6865157-7

Empresa.....: UNIFIQUE TELECOMUNICACOES LTDA

Proprietário.: PREFEITURA MUNICIPAL DE IBIRAMA

Endereço Obra: RUA DR GETULIO VARGAS 70

Bairro.....: CENTRO

89140 - IBIRAMA

- SC

Registrada em: 05/02/2019

Baixada em.. 07/02/2019

Período (Previsto) - Início: 29/11/2018 Término.....: 04/12/2018

Autoria: INDIVIDUAL

Tipo....: SUBST. ART VINCULADA A ART: 6800123-8

Profissional: 055419-1 CLEVER MANNES

PROJETO

EXECUCAO

TELEFONIA

Dimensão do Trabalho ...: 4,00 CIRCUITO(S)

PROJETO E INSTALACAO DE 04 QUATRO LINHAS TELEFONICAS FIXAS DIGITAIS E1 PARA PREF DE IBIRAMA BEM COMO A INSTALACAO DE UM LINK DE INTERNET DE 100 MBPS CONFORME PREGAO NO 59 2018

CERTIFICAMOS, finalmente, que se encontra vinculado à presente Certidão de Acervo Técnico - CAT, certificado conforme processo n. 71900009355, o atestado anexo expedido pelo contratante da obra/serviço, a quem cabe a responsabilidade pela veracidade e exatidão das informações nele constantes.

Certidão de Acervo Técnico n. 252019101711

07/02/2019,11:29:21

A CAT à qual o atestado está vinculado é o documento que comprova o registro do atestado no CREA.

A CAT à qual o atestado está vinculado constituirá prova de capacidade técnico-profissional da pessoa jurídica somente se o responsável técnico indicado estiver ou venha a ser integrado ao seu quadro técnico por meio de declaração entregue no momento da habilitação ou da entrega das propostas.

A CAT é válida em todo o território nacional.

A CAT perderá a validade no caso de modificação dos dados técnicos qualitativos e quantitativos nele contidos, bem como de alteração da situação do registro da ART.

A autenticidade e a validade desta certidão deve ser confirmada no site do CREA-SC (www.crea-sc.org.br) ou no site do CONFEA (www.confea.org.br).

A falsificação deste documento constitui crime previsto no Código Penal Brasileiro, sujeitando o autor à respectiva ação penal.

Certidão de Acervo Técnico nº 252019101711 emitida em 07/02/2019

Registro realizado eletronicamente, para ativar acesse o código QR impresso na CAT vinculada ou direitamento no site: <https://www.crea-sc.org.br/crea/valcertidao.php>, informando o número da Certidão de Acervo Técnico e sua data de emissão.

Registro realizado a partir do protocolo nº 71900009355 CAT nº 252019101711 de 07/02/2019, página 1 de 3

CREA-SC





Certidão de Acervo Técnico - CAT
Resolução nº 1.025, de 20 de outubro de 2009
Conselho Regional de Engenharia e Agronomia de Santa Catarina

CREA-SC

CAT COM REGISTRO DE ATESTADO.
252019101711
Atividade concluída



Conselho Regional de Engenharia e Agronomia de Santa Catarina
Rodovia Admar Gonzaga, 2125 - Itacorubi - Florianópolis (SC), CEP: 88034-001
Telefone: (48) 3331-2000 Fax: (48) 3331-2009 E-mail: crea-sc@crea-sc.org.br



Registro realizado eletronicamente, para ativar acesse o código QR impresso na CAT vinculada ou diretamente no site: <https://www.crea-sc.org.br/crenet/valcertidao.php>, informando o número da Certidão de Acervo Técnico e sua data de emissão.

Registro realizado a partir do protocolo nº 71900009355
CAT nº 252019101711 de 07/02/2019, página 2 de 3

CREA-SC
Conselho Regional de Engenharia e Agronomia de Santa Catarina



Certidão de Acervo Técnico nº 252019101711 emitida em 07/02/2019