

QUADRO DE ESQUADRIAS

CÓD	TIPO	LARGURA	ALTURA	QTD
P1	Porta de giro, uma folha lisa, de madeira, semi oca pintada na cor branca, vistas lisas de 8,5cm	0,80	2,10	4
P2	Porta pivotante, em vidro temperado liso, 10 mm	0,90	2,10	1
P3	Porta dupla, em alumínio branco, linha Gold, com veneziana não vazada, vistas de 4cm	1,60	2,10	1

OBSERVAÇÕES

1. Todas as medidas estão em metros.
2. Confeir dimensões no local.
3. Todos os materiais estão especificados no Memorial Descritivo e Caderno de Encargos.

Tribunal Regional Eleitoral de Santa Catarina



CARTÓRIOS ELEITORAIS DE SÃO JOSÉ
Av. Adoni Souza Filho - Barra-Mar de São José - Praia Comprida, São José - SC

PROJETO ARQUITETÔNICO

PROJETO EXECUTIVO	PLANTA TÉCNICA	PROPRIETÁRIO	Tribunal Regional Eleitoral de Santa Catarina CNPJ 06.88.89.000/1-00
CHIEFE DA SEÇÃO DE ENGENHARIA E ARQUITETURA	SEÇÃO DE ENGENHARIA E ARQUITETURA	PROPRIETÁRIO	Tribunal Regional Eleitoral de Santa Catarina CNPJ 06.88.89.000/1-00
Palmyra Farinazzo Reis Repette Eng. Civil - CRQ 06.006.006-2	Gabriela Fontana Técnica Arquiteta	PROPRIETÁRIO	Tribunal Regional Eleitoral de Santa Catarina CNPJ 06.88.89.000/1-00
DESENHO	INDICADA	ESCALA	PRONCHIA
DATA	REVISÃO	ARQUIVO	01/24
JUNHO 2025	08	08	01/24

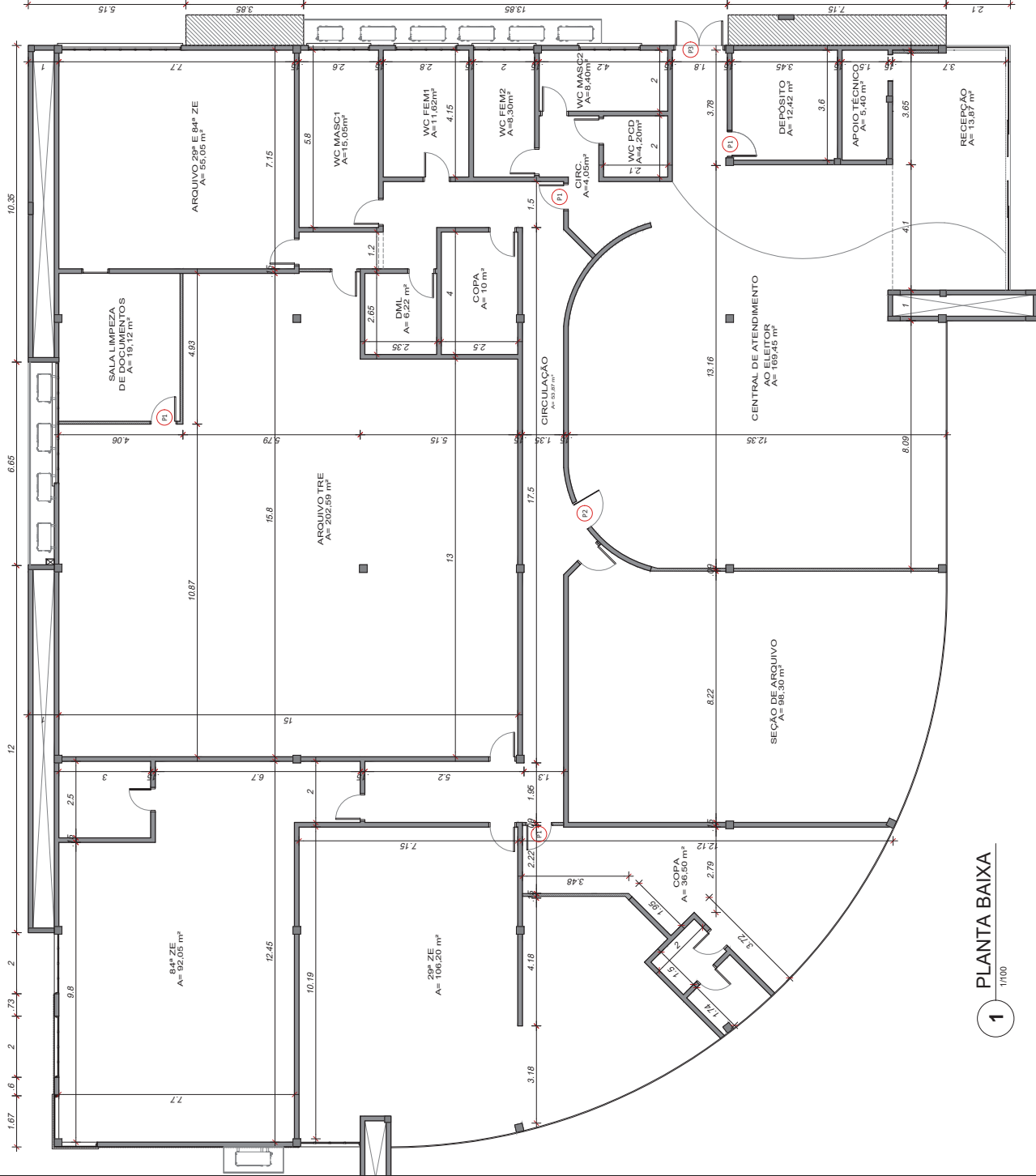

1 PLANTA BAIXA 1/100

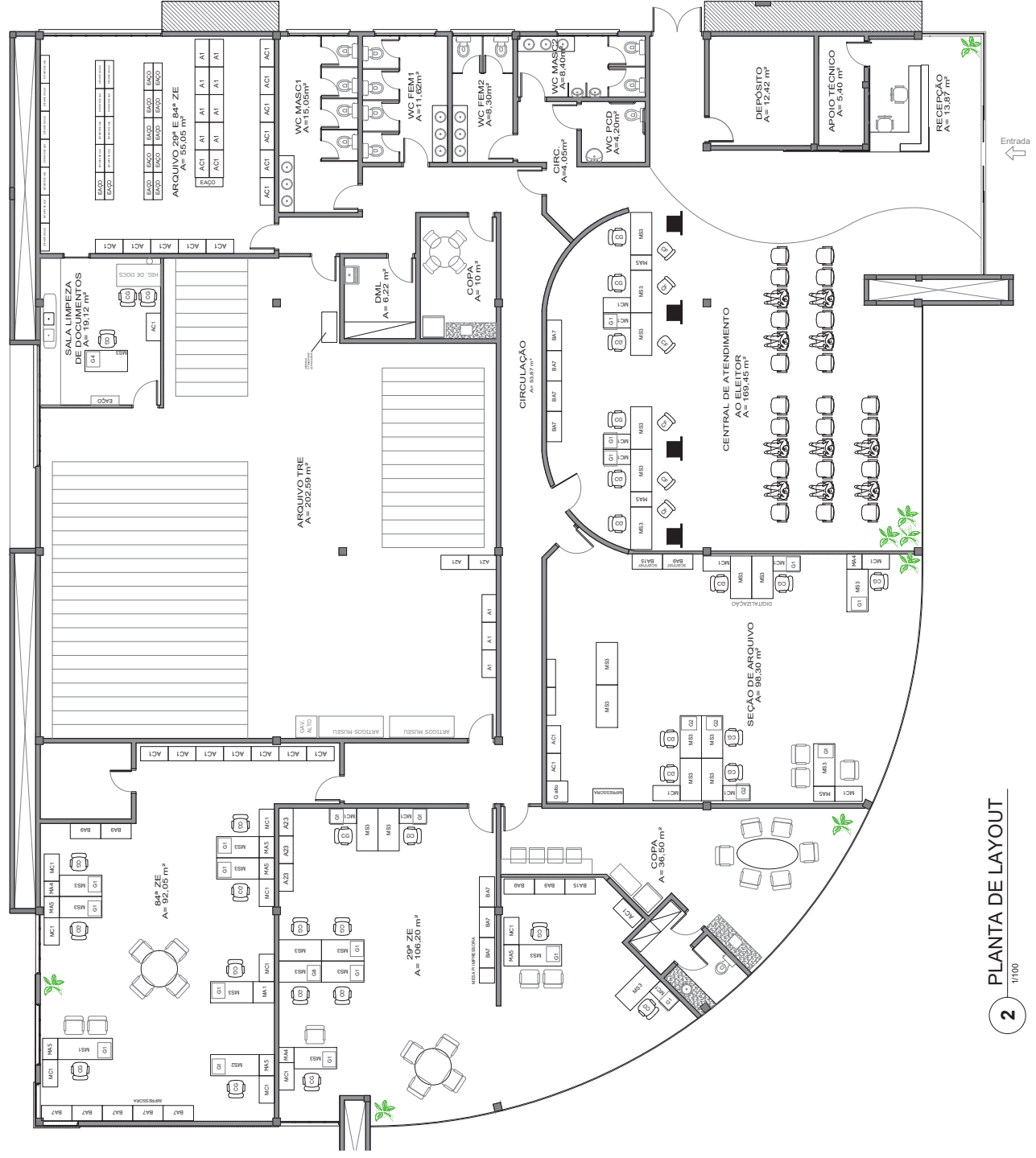

PLANTA DE LAYOUT

4 PLANTA DE DEMOLIÇÕES E RETIRADAS -
ILUMINAÇÃO E TOMADAS
SEM ESCALA

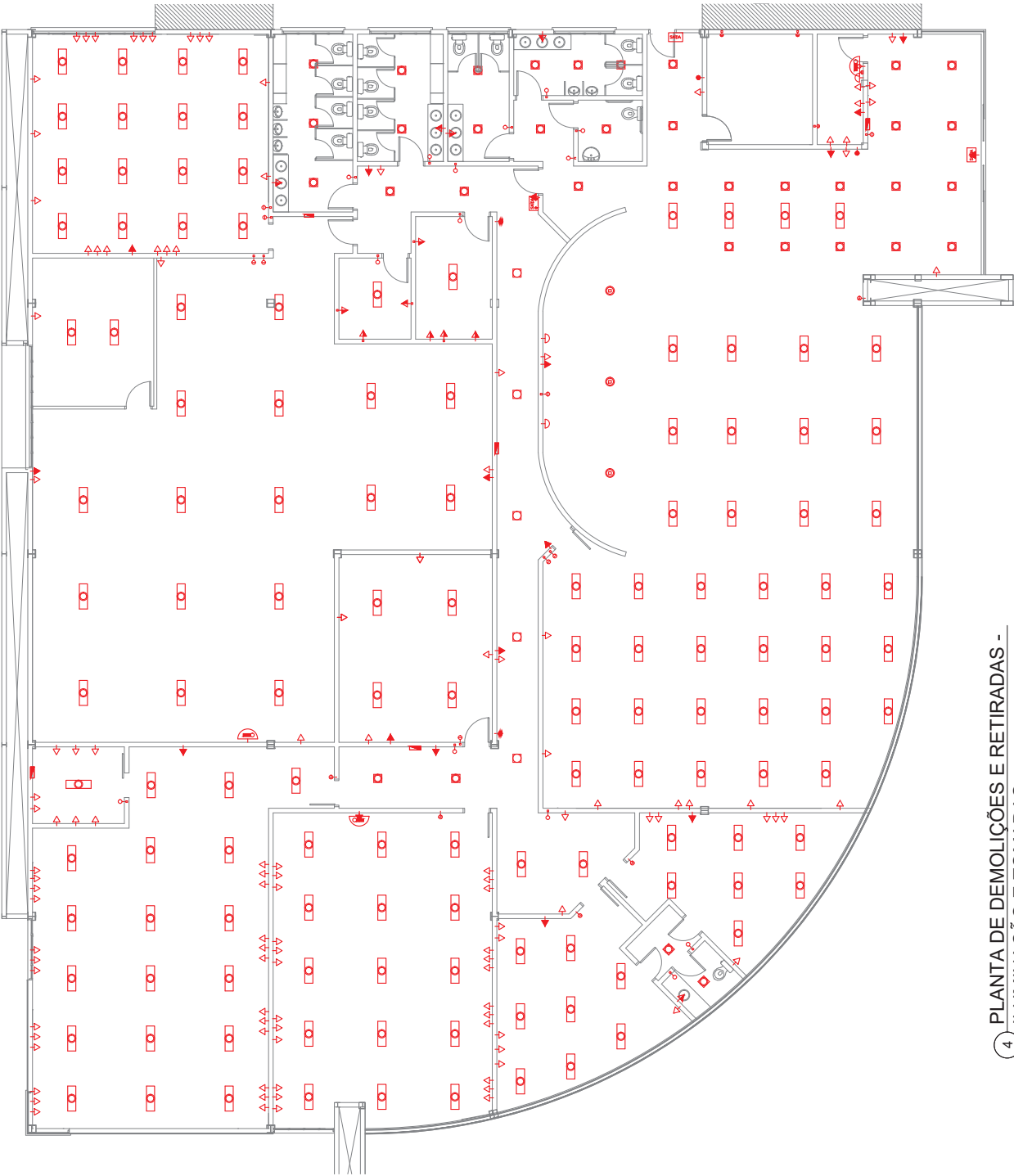

LEGENDA

	LUMINÁRIA ALETADA 2X32W DE EMBUTIR
	LUMINÁRIA ALETADA DE EMBUTIR
	ARANDELA
	LUMINÁRIA TARTARUGA
	LUMINÁRIA TARTARUGA
	BLOCO AUTÔNOMO PARA CIRCUITO DE ILUMINAÇÃO DE EMERGÊNCIA
	SINALIZAÇÃO VISUAL DA ROTA DE SAÍDA DE EMERGÊNCIA DE CONTINUIDADE
	SINALIZAÇÃO VISUAL DA ROTA DE SAÍDA DE EMERGÊNCIA PARA A PORTA DE SAÍDA
	TOMADA BAIXA
	TOMADA MÉDIA
	TOMADA ALTA

OBSERVAÇÕES

1. Remover disjuntores, quadros elétricos, luminárias, plafons, interruptores e condutores elétricos dos circuitos de iluminação. Os respectivos materiais serão substituídos por novos, conforme projeto de iluminação interna, iluminação de emergência e tomadas.
2. Todas as tomadas existentes deverão ser substituídas por tomadas do novo padrão brasileiro, conforme norma ABNT NBR 14136:2012 versão corrigida 5/2021.
3. As tomadas a serem substituídas serão tomadas 2P+T, 10A e 20A de 250 volts com espelho/placa de 1 passo 4x2" e suporte para fixação do espelho/placa.
4. Consultar especificações completas no Memorial Descritivo e Caderno de Encargos

Tribunal Regional Eleitoral de Santa Catarina



LOCAL: CARTÓRIOS ELEITORAIS DE SÃO JOSÉ
Av. Adoni Souza Filho - Barra-Mar de São José - Praia Comprida, São José - SC

PROJETO ARQUITETÔNICO

PLANTA DE DEMOLIÇÕES E RETIRADAS - ILUMINAÇÃO E TOMADAS

SEÇÃO DE ENGENHARIA E ARQUITETURA:	PROPRIETÁRIO:
Palmyra Farinazzo Reis Repette Eng. Civil - CREA/SC 068.962-2	Jefferson Machado Madeira Eng. Técnico - CREA/SC 141.069-1
DESENHO:	ESCALA:
Gabriela Fontana	INDICADA
DATA:	ARQUIVO:
JUNHO 2025	BRASILEIRAS DE ILUMINAÇÃO E TOMADAS: 2025
REVISÃO:	00
	PRANCHAS:
	04/24

Tribunal Regional Eleitoral de Santa Catarina
CNPJ 06.888.000/140

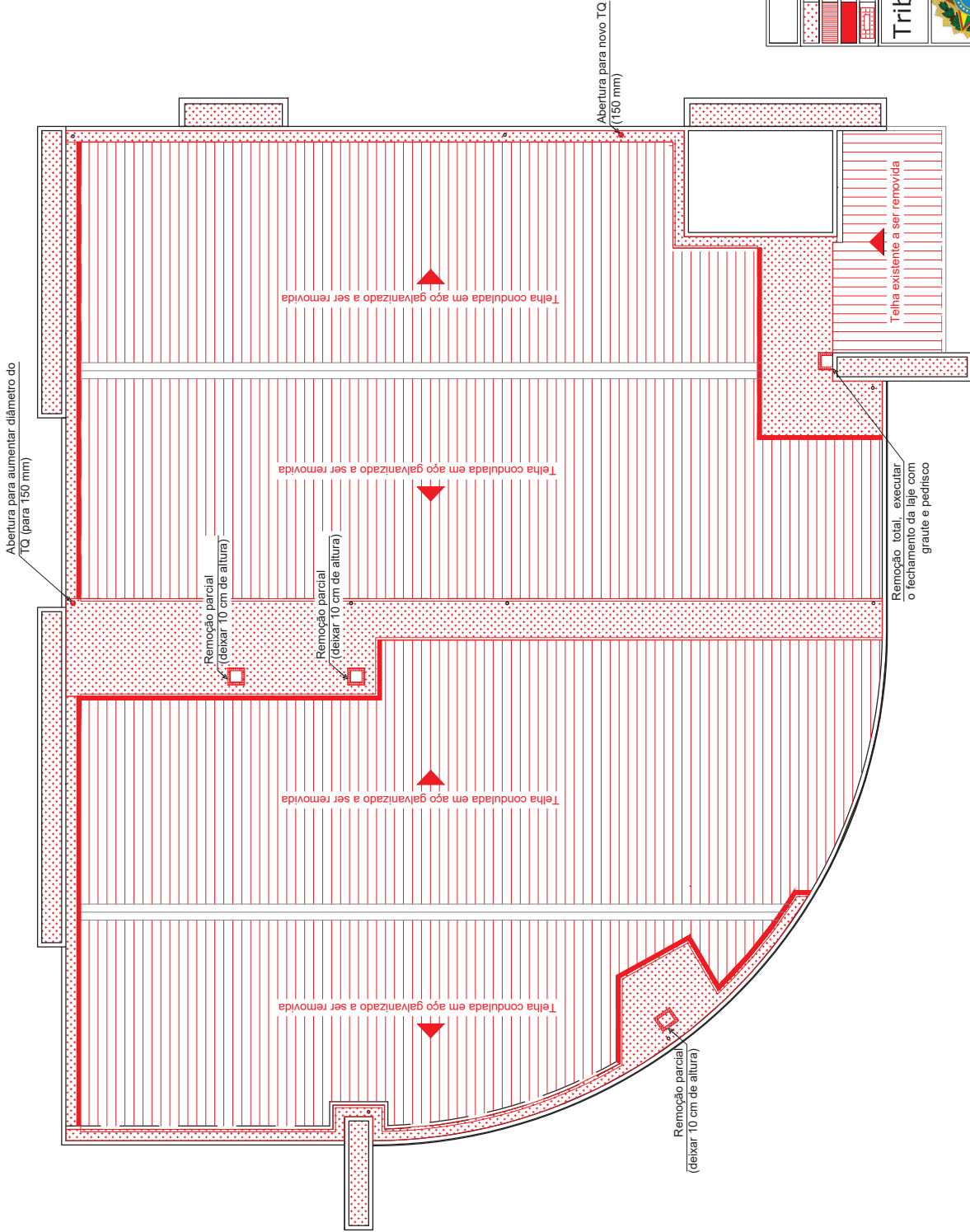

LEGENDA

	REMOVER IMPERMEABILIZAÇÃO E REGULARIZAÇÃO EXISTENTES
	TELHAS A SEREM REMOVIDAS
	PARQUES DE ALVENARIA E COM TÍJULOS VAZADOS A SEREM REMOVIDAS
	ACESSOS À LAJE A SEREM DEMOLIDOS (TOTAL OU PARCIALMENTE), CONFORME INDICAÇÃO EM PROJETO

Tribunal Regional Eleitoral de Santa Catarina

LOCAL:  CARTÓRIOS ELEITORAIS DE SÃO JOSÉ Av. Adoni Souza Filho - Bairro Mir - Praia Comprida, São José - SC	
PROJETO EXECUTIVO	
SEÇÃO DE ENGENHARIA E ARQUITETURA:	PROPRIETÁRIO:
Palmyra Farinazzo Reis Repette BR, CREA-SC 068.992-2	Natália Pigatto Silveira BR, CREA-SC 12.170-1
DESENHO: Natália	INDICAÇÃO: ARQUIVO: (SÃO JOSÉ) COBERTURA, 003
DATA: JUNHO 2025	REVISÃO: 03
Tribunal Regional Eleitoral de Santa Catarina CNPJ 03.858.871/0001-93	
PRONCHIA: 05/24	

5 PLANTA DE DEMOLIÇÕES E RETIRADAS - COBERTURA

ESCALA 1:110

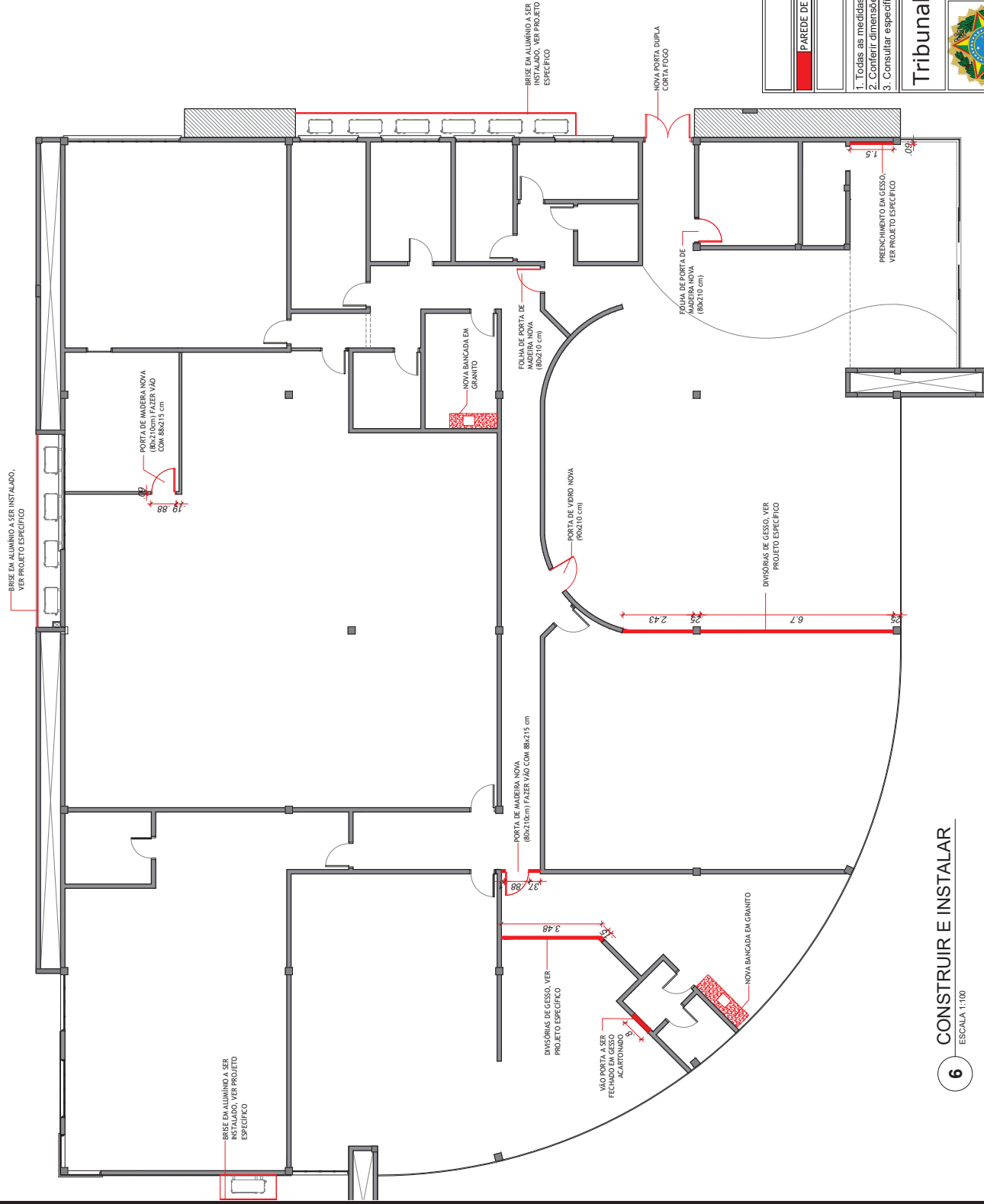

LEGENDA

DO A CONSTRUIR/ITENS NOVOS A INSTALAR

OBSERVAÇÕES

1. Todas as medidas estão em metros.
2. Confeirir dimensões no local.
3. Consultar especificações completas no Memorial Descritivo e Caderno de Encargos

Tribunal Regional Eleitoral de Santa Catarina



CARTÓRIOS ELEITORAIS DE SÃO JOSÉ
Av. Acioni Souza Filho - Beira-Mar de São José - Praia Comprida, São José - SC

PROJETO ARQUITETÔNICO

CONSTRUIR E INSTALAR

ROUTETURA: _____

Reis Repette

ESCALA: INDICADA

11	ARQUIVO:	[SAO JOSE] DEMOLIR E CONSTRUIR
----	----------	--------------------------------

Tribunal Regional Eleitoral de Santa Catarina
CNPJ: 05.859.851/0001-93

PRANCHAL

INDICADA

ANEXO: [SAO JOSE] DEMOLIR E CO

06/24



LEGENDA

	LUMINÁRIA COMERCIAL DE EMBUTIR C/ ALETAS EM ALUMÍNIO P/ 2 LED T8 18W - 120CM - 4.000K
<input checked="" type="checkbox"/>	PAINEL LED DE EMBUTIR 24W - 30x30CM - 4.000K
	ARANDELA 7W - 3.000K - ALTURA DO PISO 1,90m
<input type="checkbox"/>	VENTOKIT 150mm

OBSERVAÇÕES

1. Todas as medidas estão em metros.
2. Conter dimensões no local.
3. Todos os materiais estão especificados no Memorial Descritivo e Caderno de Encargos

Tribunal Regional Eleitoral de Santa Catarina



PROJETO ARQUITETÔNICO

LUMINO TÉCNICO

SEÇÃO DE ENGENHARIA E ARQUITETURA: _____ PROPRIETÁRIO: _____

Palmyra Farinazzo Reis Renette

Gabriela Fontana

DESENHO:

ESCALA:

RANCHA:

ESCALA:

ESCALA:

Tribunal Regional Eleitoral de Santa Catarina

Tribunal Regional Eleitoral de São Paulo

RANCHA:

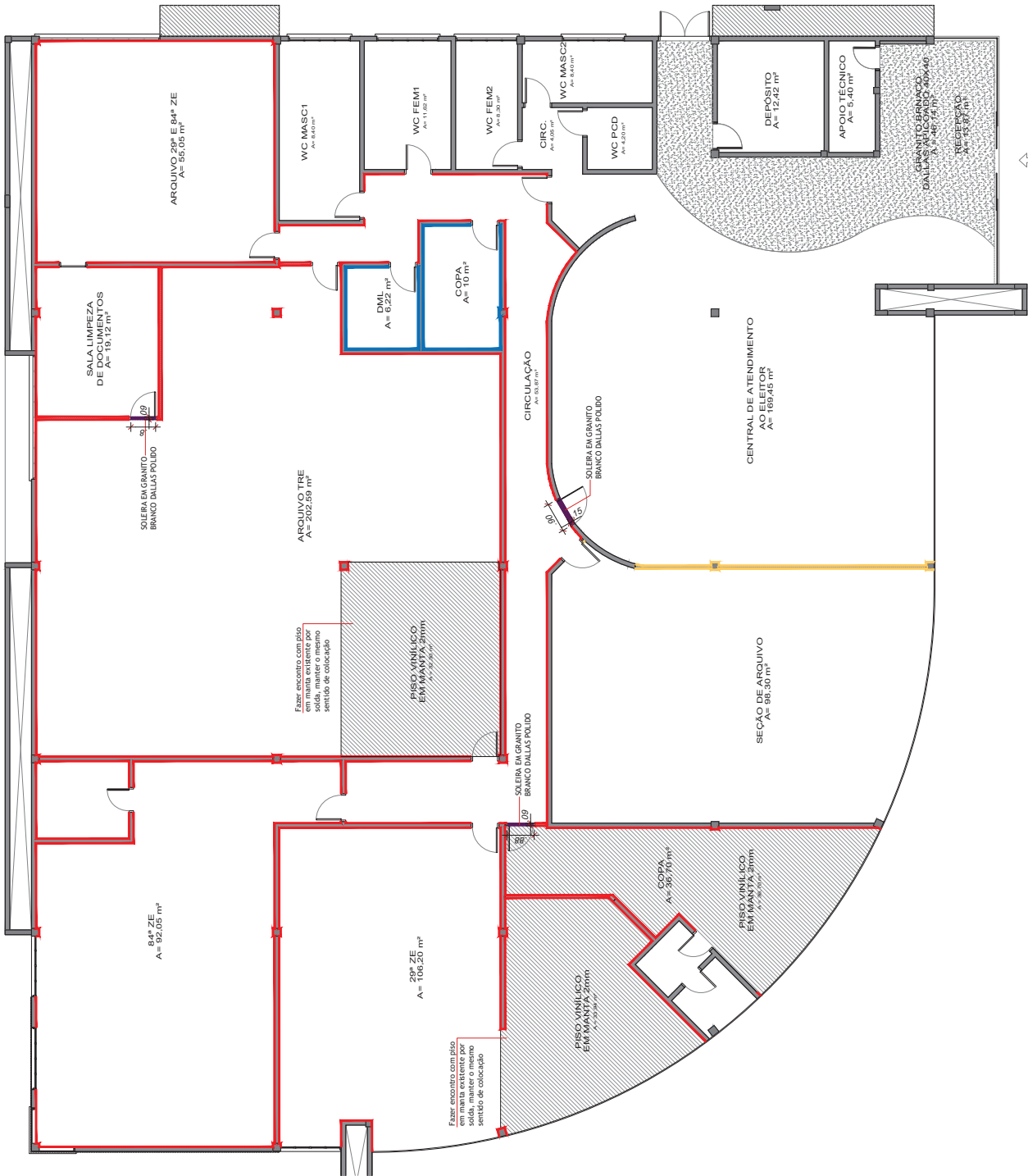

LEGENDA	
REF.	DESCRIÇÃO
	PISO VINÍLICO EM MANTA 2mm
	PISO GRANITO BRANCO DALLAS APICADO 40x40m (EXISTENTE A SER RESTAURADO)
	RODAPE EM GRANITO BRANCO DALLAS 7cm
	RODAPE EVA 7cm
	REVESTIMENTO DE PAREDE BRANCO POLIDO RETIFICADO 30x60cm
	SOLEIRA GRANITO BRANCO DALLAS
	ÁREA / METRAGEM
	102,94 m²
	46,14 m²
	19,77 ml
	275,83 ml
	58,59 m²
	1,70 ml

- OBSERVAÇÕES**
1. Todas as medidas estão em metros.
 2. Confeir dimensões no local.
 3. Nos ambientes COPIA e DML, a pintura existente deve ser retirada para aplicação do revestimento cerâmico.
 4. Todos os materiais estão especificados no Memorial Descritivo e Caderno de Encargos.



Tribunal Regional Eleitoral de Santa Catarina

LOCAL: **CARTÓRIOS ELEITORAIS DE SÃO JOSÉ**
Av. Adoni Souza Filho - Barra-Mar de São José - Praia Comprida, São José - SC

PROJETO ARQUITETÔNICO
PLANTA DE PISOS E REVESTIMENTOS

PROPRIETÁRIO: **SEÇÃO DE ENGENHARIA E ARQUITETURA**

PROJETO EXECUTIVO: **Palmyra Farinazzo Reis Repette**
Eng. Civ. - CRANEX 006.962-2

SEÇÃO DE ENGENHARIA E ARQUITETURA: **Gabriela Fontana**
Técnica Arquiteta

PROPRIETÁRIO: **Tribunal Regional Eleitoral de Santa Catarina**
CNPJ 06.88.89.000-140

REVISÃO: **12**

DATA: **JUNHO 2025**

REVISOR: **Karina Cristina Fernandes**

INDICADA: **ESCALA:**

ARQUIVO: **SÃO JOSÉ PLANTA DE PISO 3/12**

FRANCHA: **11/24**

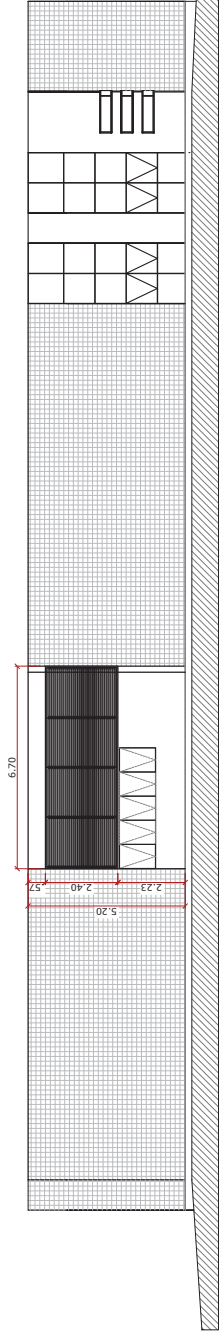

18 ELEVÇÃO NORTE
ESCALA 1:125

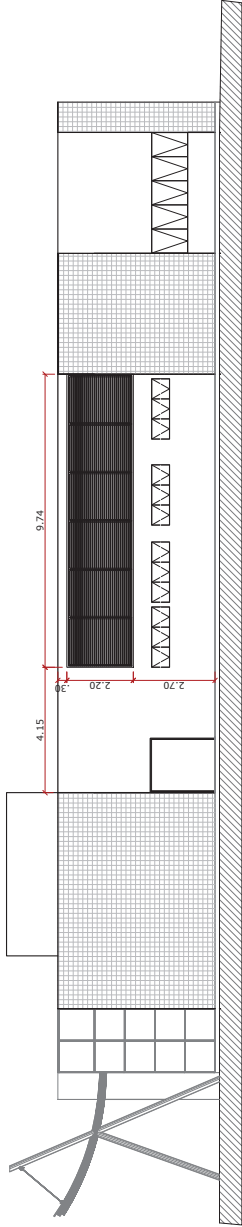

19 ELEVÇÃO LESTE
ESCALA 1:125

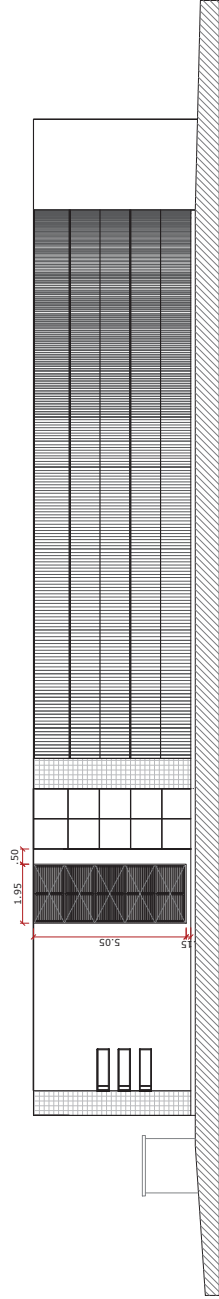

20 ELEVÇÃO OESTE
ESCALA 1:125

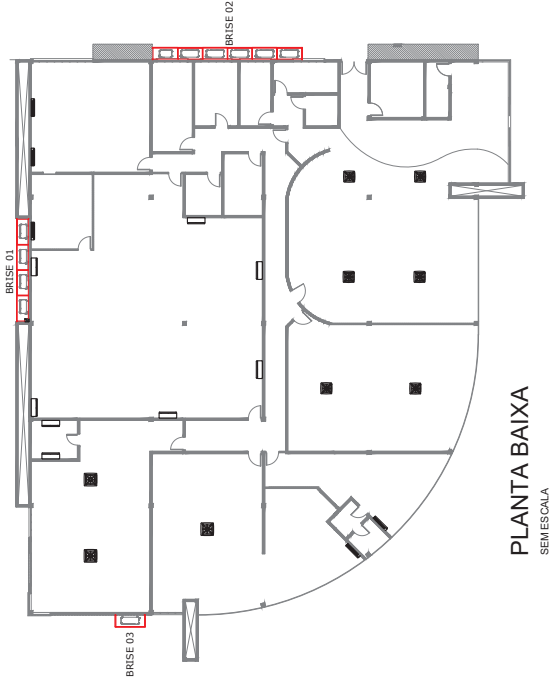

PLANTA BAIXA
SEM ESCALA

OBSERVAÇÕES

1. Todas as medidas estão em metros.
2. Conter dimensões no local.
3. Consultar especificações completas no Memorial Descritivo e Caderno de Encargos

Tribunal Regional Eleitoral de Santa Catarina	
LOCAL: CARTÓRIOS ELEITORAIS DE SÃO JOSÉ Av. Adoni Souza Filho - Barra-Mir de São José - Praia Comprida, São José - SC	
PROJETO E EXECUTIVO: PROJETO ARQUITETÔNICO BRISES - ELEVÇÕES FACHADA	
SEÇÃO DE ENGENHARIA E ARQUITETURA:	PROPRIETÁRIO:
Palmyra Farinazzo Reis Repette Eng. Civil - CREAC/SC 996-2	Gabriela Fontana Técnica Arquiteta
DESENHO: Marcela Rocha Tramin	ESCALA: INDICADA
DATA: JUNHO 2025	REVISÃO: 05
Tribunal Regional Eleitoral de Santa Catarina CNPJ 06.883.000/0001-00	
PRANCHA: 12/24	

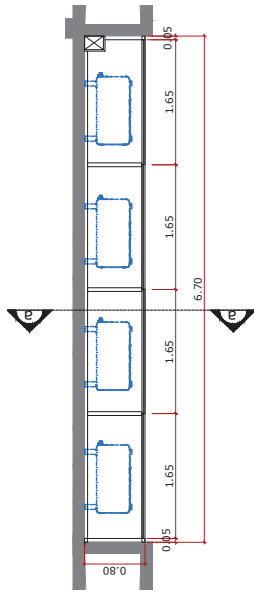

23 BRISE 01 - PLANTA BAIXA
ESCALA 1:50

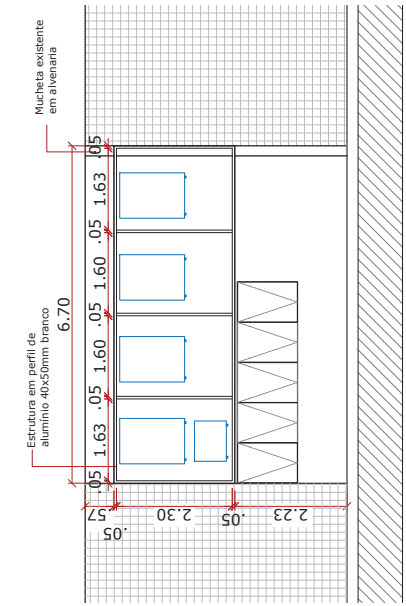

22 BRISE 01 - ESTUTURA
ESCALA 1:75

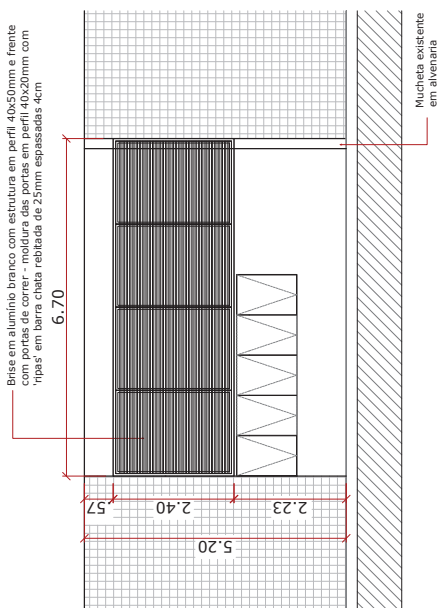

21 ELEVACÃO NORTE - BRISE 01
ESCALA 1:75

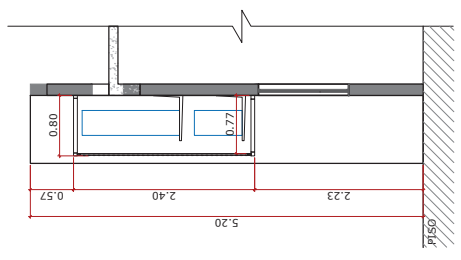

24 BRISE 01 - CORTE aa
ESCALA 1:50

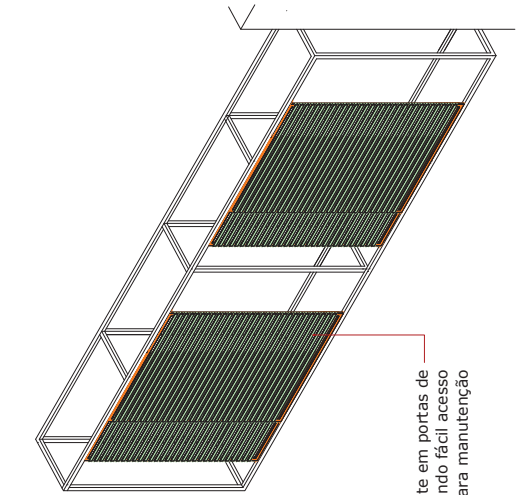

26 BRISE 01 - PERSPECTIVA
ESCALA 1:75

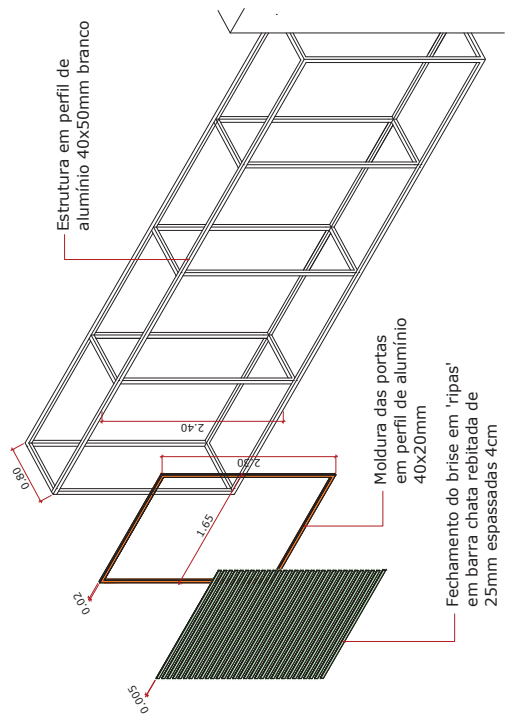

25 BRISE 01 - ESQUEMA EM PERSPECTIVA
ESCALA 1:50

OBSERVAÇÕES

1. Todas as medidas estão em metros.
2. Conter dimensões no local.
3. Consultar especificações completas no Memorial Descritivo e Caderno de Encargos

Tribunal Regional Eleitoral de Santa Catarina	
LOCAL: CARTÓRIOS ELEITORAIS DE SÃO JOSÉ Av. Adoni Souza Filho - Barra-Mir de São José - Praia Comprida, São José - SC	
PROJETO E EXECUÇÃO: PROJETO ARQUITETÔNICO BRISES - DETALHES BRISE 01	
SEÇÃO DE ENGENHARIA E ARQUITETURA:	PROPRIETÁRIO:
Palmyra Farinazzo Reis Repette Eng. Civil - CREAC/SC 996-2	Gabriela Fontana Tribunal Regional Eleitoral de Santa Catarina
DESENHO: Marcela Rocha Trindade	ESCALA: INDICADA
DATA: JUNHO 2025	REVISÃO: 05
PROJETO DE POSICIONAMENTO CONDENADORAS DE ABRE E BRISES 005	
PRANCHA: 13/24	

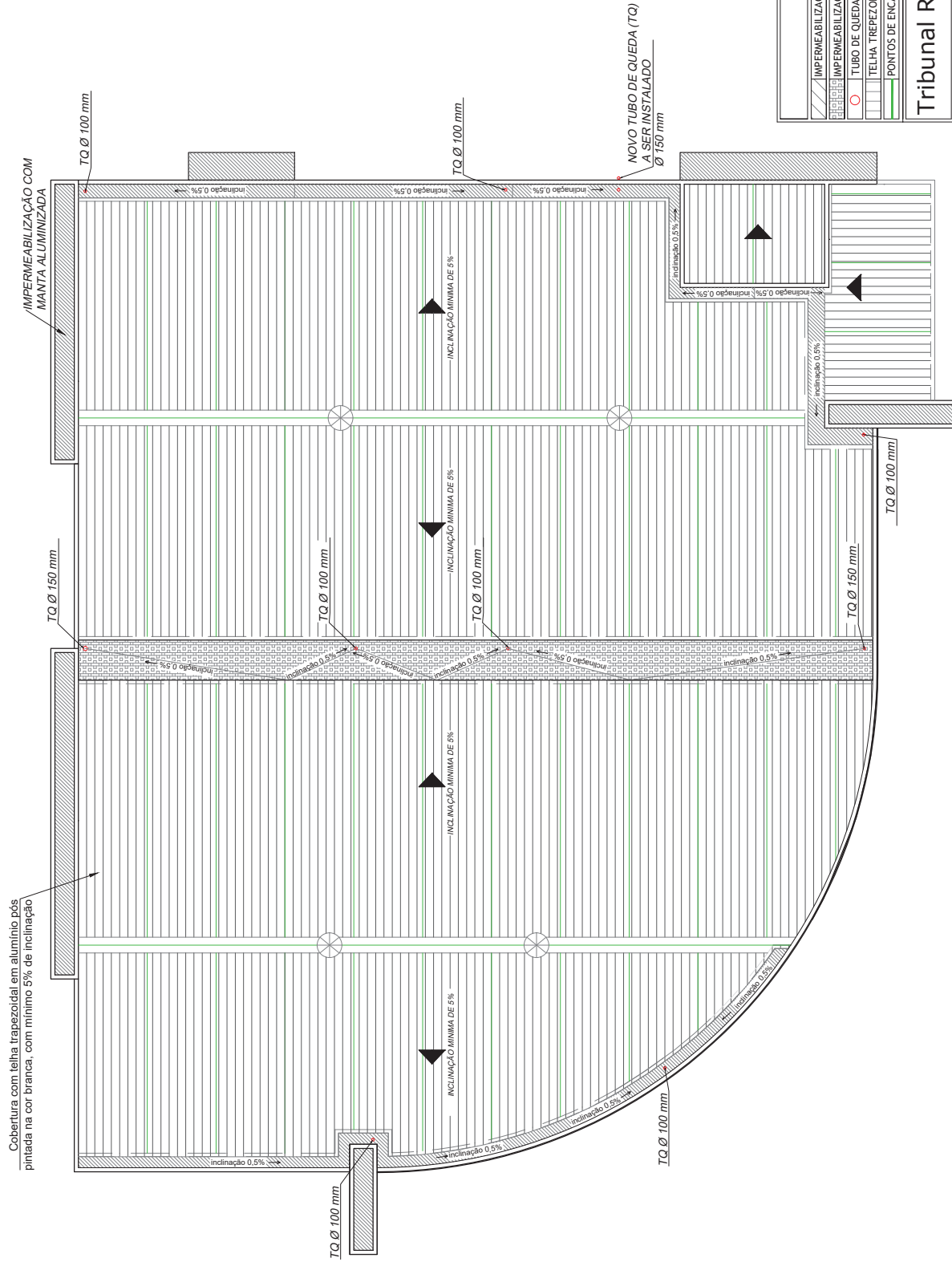

LEGENDA

	IMPERMEABILIZAÇÃO COM MANTA ALUMINIZADA
	IMPERMEABILIZAÇÃO E EXECUÇÃO DE PROTEÇÃO MECÂNICA
○	TUBO DE QUEDA, DIÂMETRO CONFORME PROJETO
	TELHA TREPEZOIDAL, INCLICAÇÃO ≥ 5%
	PONTOS DE ENCAIXE ENTRE TELHAS

Tribunal Regional Eleitoral de Santa Catarina



CARTÓRIOS ELEITORAIS DE SÃO JOSÉ

PROJETO ARQUITETÔNICO

	PROF. DR. ARQUITETO TONISSO PLANTA DE COBERTURA	SEÇÃO DE ENGENHARIA E ARQUITETURA:	PROPRIETÁRIO:
	SEÇÃO DE ENGENHARIA E ARQUITETURA:		

Palmyra Faïnazzo Reis Repette
Eng. CIVIL - CREASC 065.995-2

Natália Pigatto Siveira
Eng. CIVIL - CREASC 121.709-1

Tribunal Regional Eleitoral de Santa Catarina
CNPJ 05.658.861/0001-93

DESENHO: Enrique Andres Martelli Navarro <small>Tec. 333-34268-01 / 333-34268-02</small>	ESCALA: INDICADA	16/24 FRANCHIA:
DATA: 04 Julho 2025	ARQUIVO: (SÃO JOSE) COBERTURA_R04 REVISÃO:	

IMPLANTAÇÃO NOVA COBERTURA

ESCALA 1:110



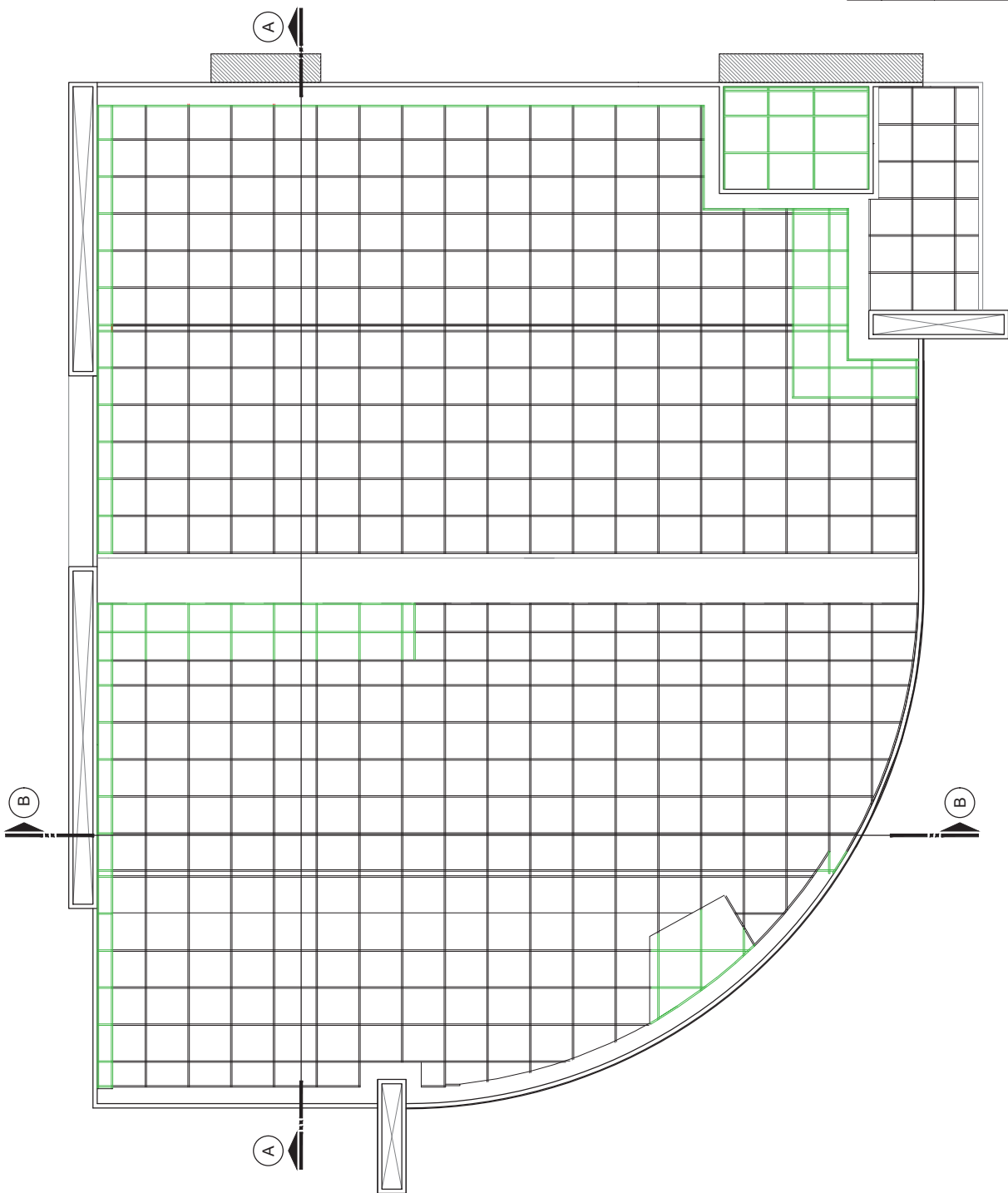

LEGENDA

	MADEIRAMENTO EXISTENTE
	MADEIRAMENTO A SER EXECUTADO COM PEÇAS NAS MESMAS DIMENSÕES DAS EXISTENTES
	MADEIRAMENTO: ANGELUM PEDRA COM TRATAMENTO ANTI-CUPIM.

Tribunal Regional Eleitoral de Santa Catarina

		LOCAL: CARTÓRIOS ELEITORAIS DE SÃO JOSÉ Av. Adonir Souza Filho - Belina-Mar de São José - Praia Comprida, São José - SC
SEÇÃO DE ENGENHARIA E ARQUITETURA:		PROPRIETÁRIO:
SEÇÃO DE ENGENHARIA E ARQUITETURA:	PROJETO EXECUTIVO	PROJETO ARQUITETÔNICO COBERTURA - ALTERAÇÕES MADEIRAMENTO
Palmyra Farinazzo Reis Repette Eng. Civil - CREA/SC 12.174-4	Natália Pigatto Silveira Eng. Civil - CREA/SC 12.174-1	Tribunal Regional Eleitoral de Santa Catarina CNPJ: 06.968.893/0001-93
DESENHO: Natália	REVISÃO: 03	PRONÓIA:
DATA: Junho 2025	ARQUIVO: SÃO JOSÉ COBERTURA_B03	INDICADA:
		18/24

38 COBERTURA - ALTERAÇÕES MADEIRAMENTO
ESCALA 1:10

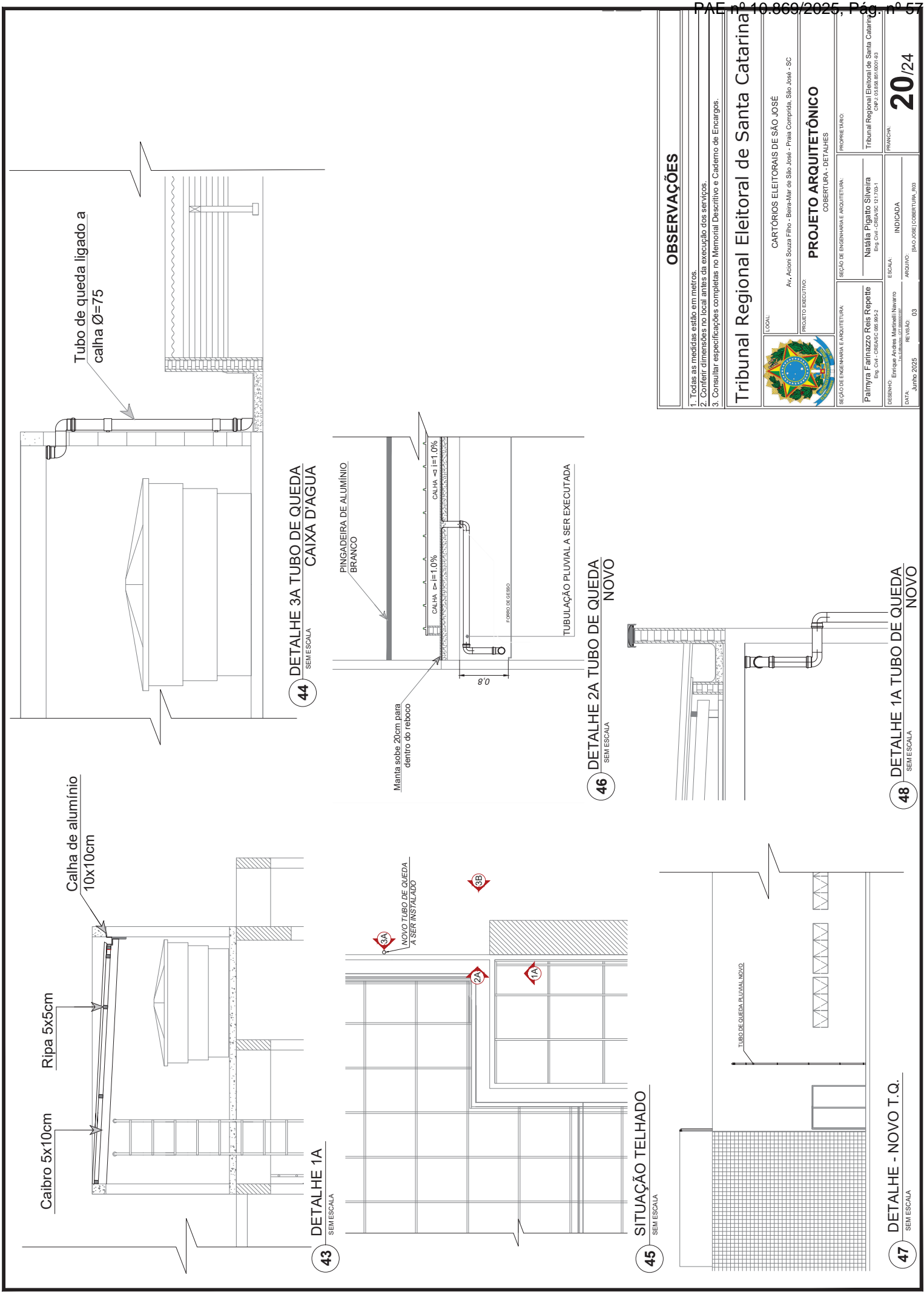

OBSERVAÇÕES			
1. Todas as medidas estão em metros.			
2. Conferir dimensões no local antes da execução dos serviços.			
3. Consultar especificações completas no Memorial Descritivo e Caderno de Encargos.			
Tribunal Regional Eleitoral de Santa Catarina			
LOCAL: CARTÓRIOS ELEITORAIS DE SÃO JOSÉ Av. Adoni Souza Filho - Beira-Mar de São José - Praia Comprida, São José - SC			
PROJETO ARQUITETÔNICO COBERTURA - DETALHES			
SEÇÃO DE ENGENHARIA E ARQUITETURA:	PROPRIETÁRIO:	Tribunal Regional Eleitoral de Santa Catarina CNPJ 03.858.877/0001-43	
Palmyra Farnaz Reis Repette Eng. CIV. - CREA/SC 06.992-2	Natália Pigatto Silveira Eng. CIV. - CREA/SC 12.170-1	PRONCHIA: 20/24	
DESENHO: Engenheiro Andrei Manoel Naveiro T. 51.880.001-07	INDICADA	PRONCHIA: 20/24	
DATA: JUNHO 2025	REVISÃO: 03	ARQUIVO: 03	

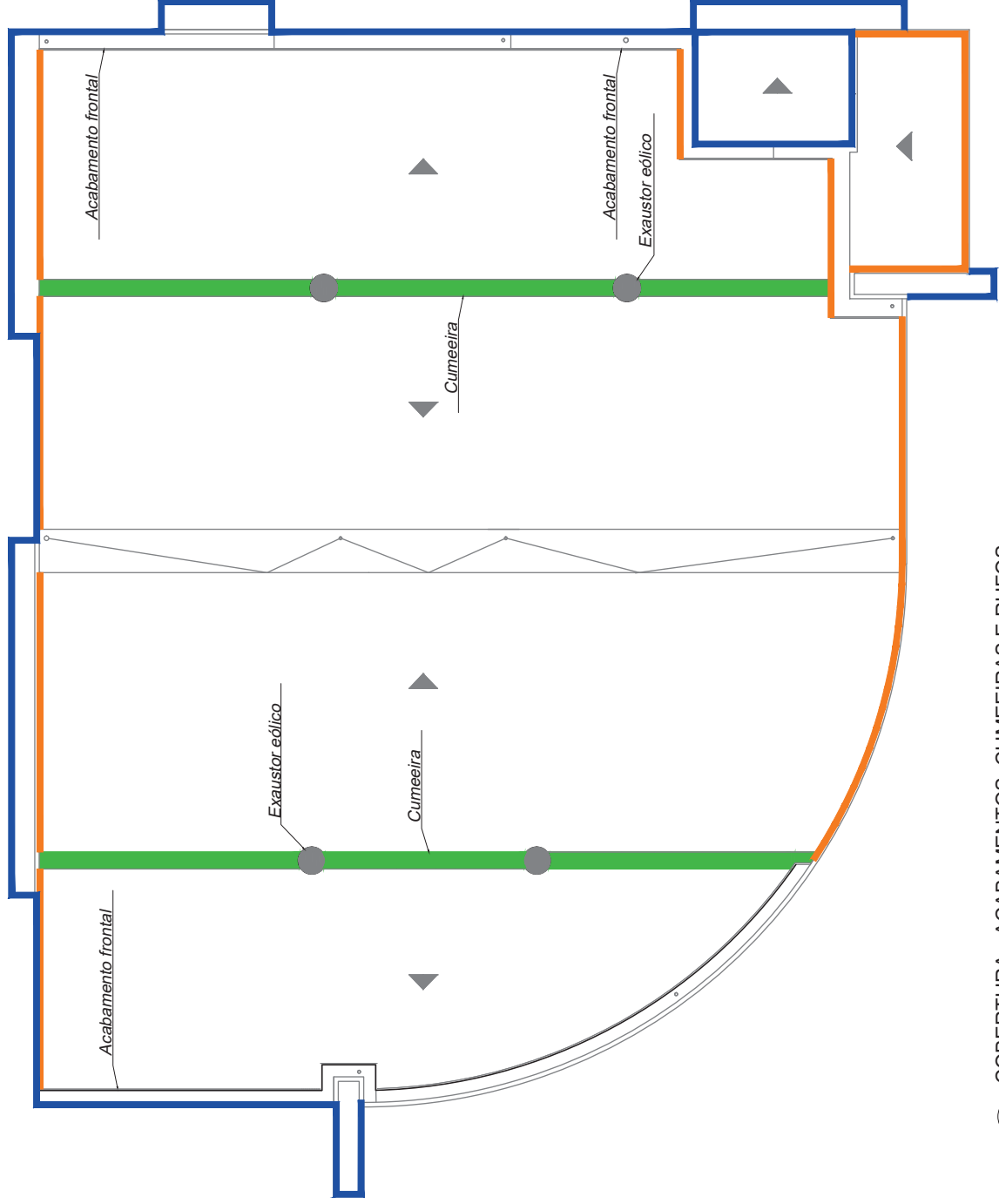

COBERTURA - ACABAMENTOS, CUMEEIRAS E RUFOS

49

LEGENDA

CUMEEIRA PARA TELHA TRAPEZOIDAL
RUFO EM ALUMÍNIO BRANCO
PINGADEIRA DE ALUMÍNIO BRANCO

Tribunal Regional Eleitoral de Santa Catarina



CARTÓRIOS ELEITORAIS DE SÃO JOSÉ
Av. Acioni Souza Filho - Beira-Mar de São José - Praia Comprida, São José - SC

PROJETO ARQUITETÔNICO

COBERTURA - ACABAMENTOS

ARQUITETURA: _____ SEÇÃO DE ENGENHARIA E ARQUITETURA: _____

Palmyra Farinazzo Reis Repette
Eng. Civil - CREA/SC 083.916-2

DESENHO: Enrique Andres Marín e Navarro ESCALA:

DATA:	ARQUIVO:	INDICADA
<p>Tec. Edições - CPT 000000192F</p>		

Junho 2025 03 [SAO JOSE] COBERTURA_R03

21/24

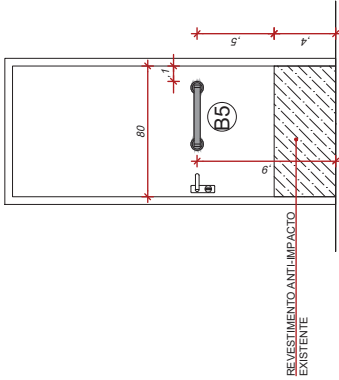

56 DET. PORTA WC PCD - VISTA INTERNA
SEM ESCALA

LEGENDA	
	Itens novos a serem instalados
<input type="checkbox"/>	Ralo existente
BARRAS DE APOIO: todas em aço inox polido, com seção transversal entre 30 mm e 40 mm. Afastamento da face interna da parede de, no mínimo, 4 mm e, no máximo, 11 mm quando somada à empunhadura.	
BARRAS DE APOIO DA BACIA:	
B1	Barra 01 - Barra de Ø 40mm e 80cm de comprimento a ser instalada a 75cm do piso, ao lado do vaso sanitário.
B2	Barra 02 - Barra de Ø 40mm e 70cm de comprimento instalada verticalmente a 10cm de altura da barra horizontal e a 30cm do final da bacia sanitária.
B3	Barra 03 - Barra de Ø 40mm e 80cm de comprimento instalada horizontalmente a 30cm do eixo da bacia sanitária e a, no máximo, 88cm de altura em relação ao piso (considerando o eixo da barra). OBS: Manter distância de, no mínimo, 4cm entre a altura da barra e a caixa acoplada da bacia.
BARRAS DE APOIO DO LAVATÓRIO:	
B4	Barra 04 - Barra de Ø 40mm e 40cm de comprimento a ser instalada a 90 cm do piso e a 50 cm do eixo da cuba.
B5	Barra 05 - Barra de Ø 35mm e 40cm de comprimento a ser instalada na porta, no lado contrário à abertura, conforme detalhamento.
A1	Papeleira porta rolo em aço inox escovado (fornecida e instalada pelo TRE-SC).
A2	Dispenser autocortante para papel toalha em aço inox escovado (fornecida e instalada pelo TRE-SC).
A3	Saboneteira em aço inox escovado (fornecida e instalada pelo TRE-SC).
A4	Espelho prata com borda em inox polido de dimensões de 50X90cm (LXH) com fundo em compensado 6mm, instalado a 90cm de altura em relação ao piso, centralizado com o eixo do lavatório.
A5	Alarme audiovisual instalado a 40 cm do piso, em cor contrastante com a parede, acionado por pressão ou alavanca, tendo no mínimo uma dimensão igual ou superior a 2,3 cm de comprimento.
A6	Gancho para cabide.
A7	Sifão metálico flexível com copo.

OBSERVAÇÕES
1. Todas as medidas estão em metros.
2. Confeir dimensões no local.
3. Todos os materiais estão especificados no Memorial Descritivo e Caderno de Encargos.

Tribunal Regional Eleitoral de Santa Catarina	
LOCAL	CARTÓRIOS ELEITORAIS DE SÃO JOSÉ Av. Adoni Souza Filho - Bairro-Mar de São José - Praia Comprida, São José - SC
PROJETO EXECUTIVO	BANHEIRO PCD
CHEFE DA SEÇÃO DE ENGENHARIA E ARQUITETURA	PROPRIETÁRIO
Palmyra Farnaz Reis Repette Eng. CIV. - CREARJ. 063962-2	Gabriela Fontana Técnica Arquiteta
DESENHO	ESCALA
Marcelo Taminin	INDICADA
DATA	REVISÃO
Junho 2025	02
SÃO JOSÉ/BANHEIRO PCD R03	
Tribunal Regional Eleitoral de Santa Catarina CNPJ. 06.968.000/00-00	
PRANCHA	
23/24	

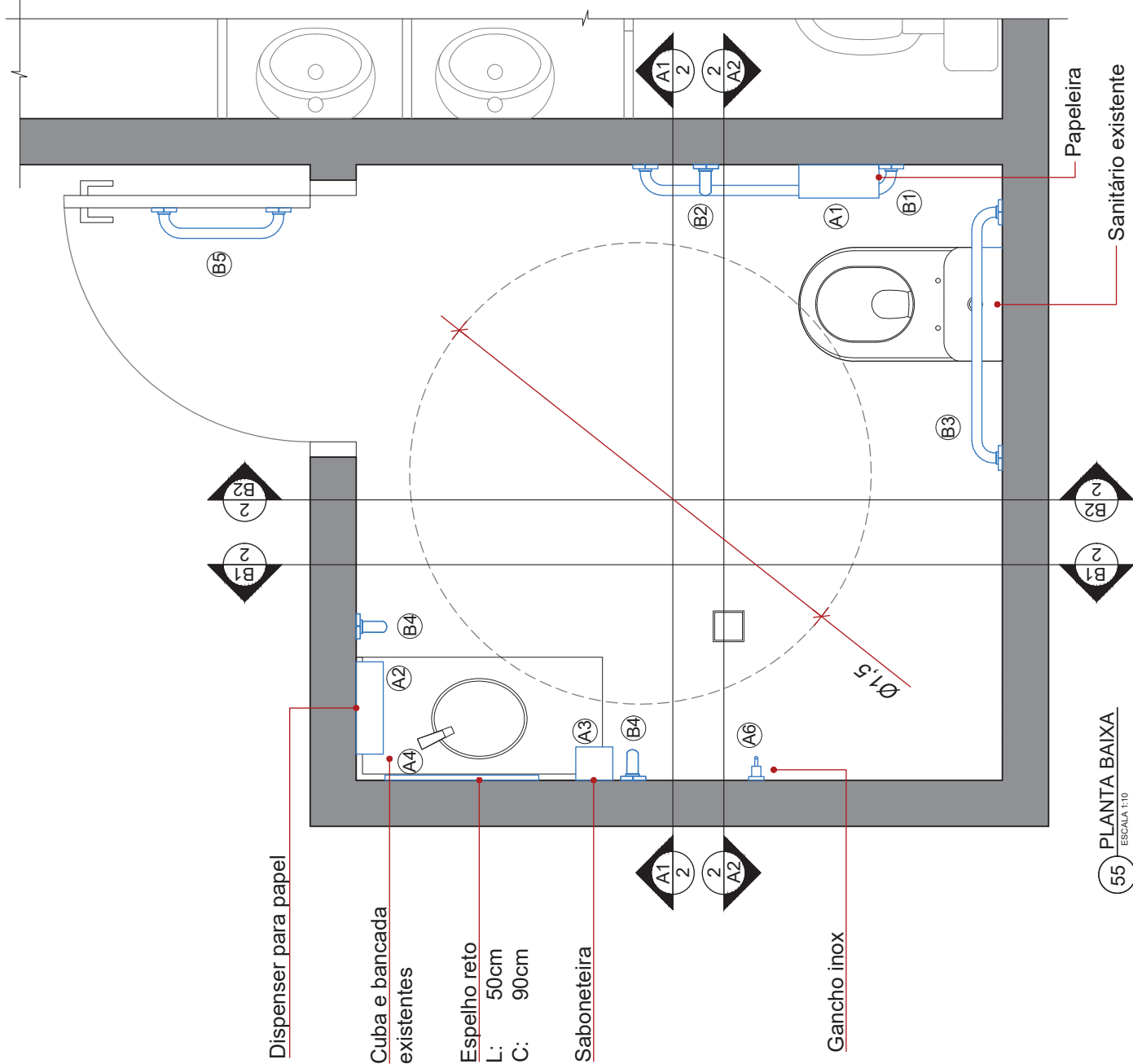



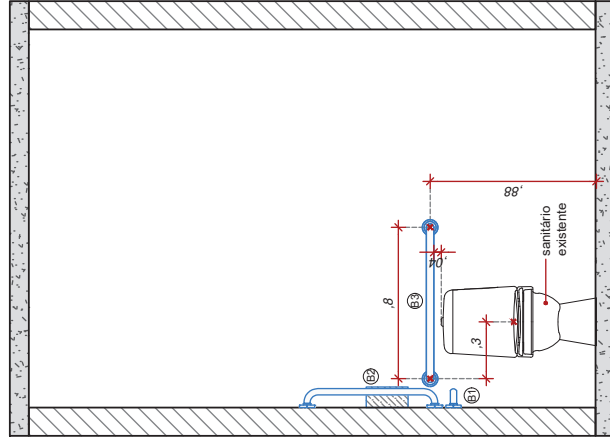
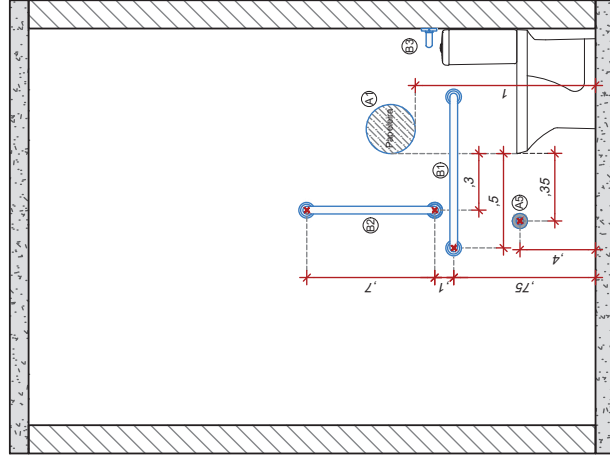
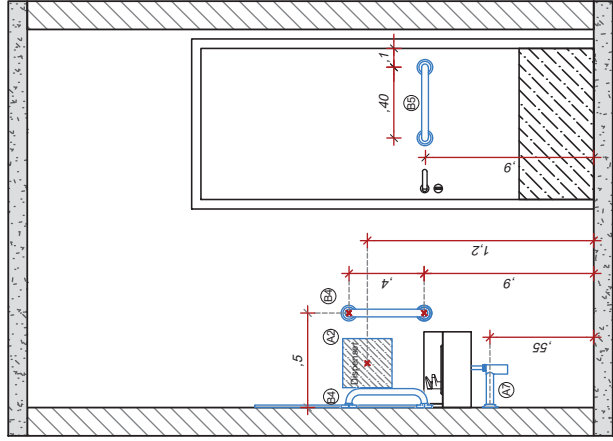
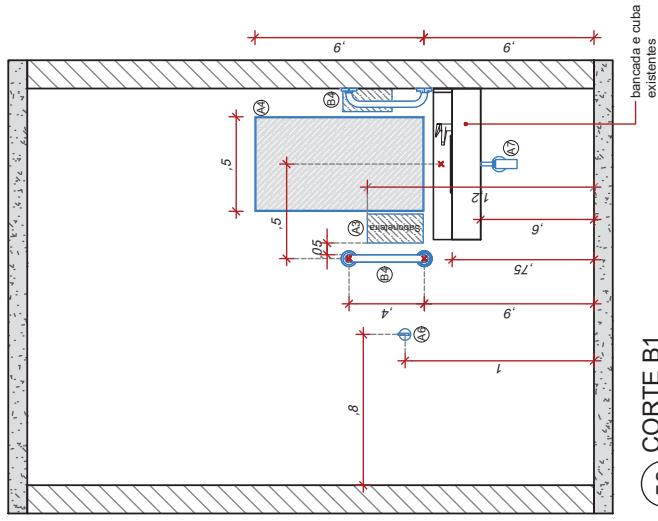





















55 PLANTA BAIXA
ESCALA 1:10



LEGENDA	
—	Itens novos a serem instalados
<input type="checkbox"/>	Raio existente
•	BARRAS DE APOIO: todas em aço inox polido, com seção transversal entre 30 mm e 40 mm. Alasamento da face interna da parede de, no mínimo, 4 mm e, no máximo, 11 mm quando somada à encurtadura.
•	BARRAS DE APOIO DA BACIA:
(B1)	Barra 01 - Barra de Ø 40mm e 80cm de comprimento a ser instalada a 75cm do piso, ao lado do vaso sanitário.
(B2)	Barra 02 - Barra de Ø 40mm e 70cm de comprimento instalada verticalmente a 10cm de altura da barra horizontal e a 30cm do final da bacia sanitária.
(B3)	Barra 03 - Barra de Ø 40mm e 80cm de comprimento instalada horizontalmente a 30cm do eixo da bacia sanitária e, no máximo, 88cm de altura em relação ao piso (considerando o eixo da barra). OBS: Manter distância de, no mínimo, 4cm entre a altura da barra e a caixa acoplada da bacia.
•	BARRAS DE APOIO DO LAVATÓRIO:
(B4)	Barra 04 - Barra de Ø 40mm e 40cm de comprimento a ser instalada a 90 cm do piso e a 50 cm do eixo da cuba.
(B5)	Barra 05 - Barra de Ø 35mm e 40cm de comprimento a ser instalada na porta, no lado contrário à abertura, conforme detalhamento.
(A1)	Papeleira porta rolão em aço inox escovado (fornecida e instalada pelo TRE-SC).
(A2)	Dispenser autocorante para papel toalha em aço inox escovado (fornecida e instalada pelo TRE-SC).
(A3)	Saboneteira em aço inox escovado (fornecida e instalada pelo TRE-SC).
(A4)	Espelho prata com borda em aço polido de dimensões de 50X90cm em (LxH) com fundo em compensado 6mm, instalado a 90cm de altura em relação ao piso, centralizado com o eixo do lavatório.
(A5)	Alarme audiovisual instalado a 40 cm do piso, em cor contrastante com a parede, acionado por pressão ou alavanca, tendo no mínimo uma dimensão igual ou superior a 2,5 cm de comprimento.
(A6)	Gancho para cabide.
(A7)	Sifão metálico flexível com con.

(X) - Verificar mediante memoria contra copias.	OBSERVAÇÕES	1. Todas as medidas estão em metros,
		2. Confeir dimensões no local.
		3. Todos os materiais estão especificados no Memorial Descritivo e Caderno de Encargos.

Tribunal Regional Eleitoral de Santa Catarina

		LOCAL	
		CARTÓRIOS ELEITORAIS DE SÃO JOSÉ	
		Av. Adoni Souza Filho - Beira-Mar de São José - Praia Comprida, São José - SC	
		PROJETO EXECUTIVO	
		BANHEIRO PC/D	
		PROJETO ARQUITETÔNICO	
		BANHEIRO PC/D	
		PROPRIETÁRIO	
		Tribunal Regional Eleitoral de Santa Catarina	
		CNPJ: 05.899.85/0001-19	
		PRINCIPAL	
		24/24	
		SEÇÃO DE ENGENHARIA E ARQUITETURA	
		Gabriela Fontana	
		Técnica Judicial	
		ESCALA	
		INDICADA	
		ARQUIVO	
		[SÃO JOSÉ] BANHEIRO PC/D_R2	
		REVISÃO	
		02	
		DATA	
		Junho 2025	
		DESENHO	
		Marcelia Tramini	
		Chefe da Seção de Engenharia e Arquitetura	
		Palmyra Fainnazzo Reis Repette	
		Eng. Civil - CREA/SC 08.59952	

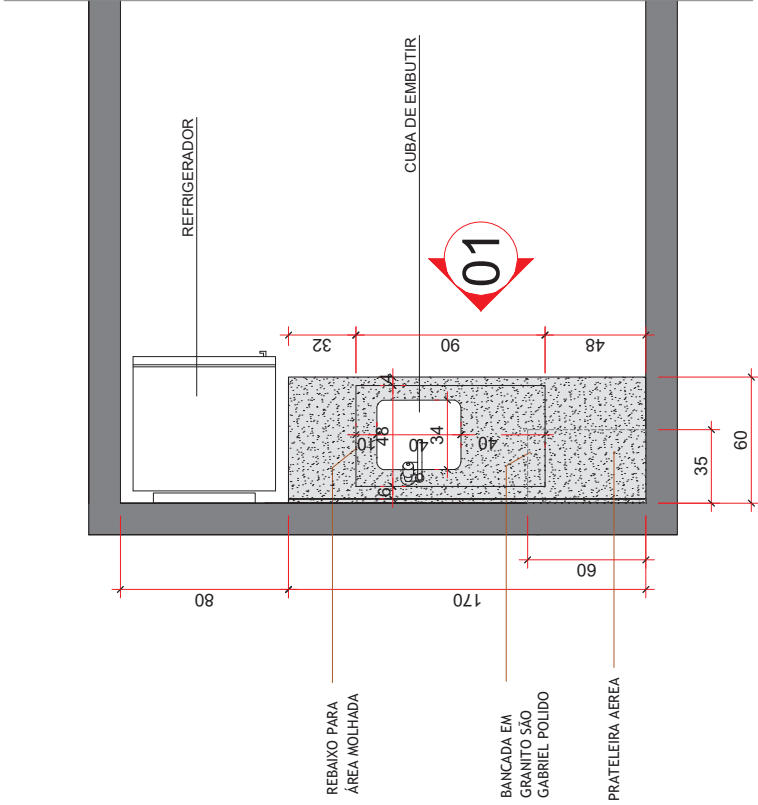

1 PLANTA BAIXA COPA
SEM ESCALA

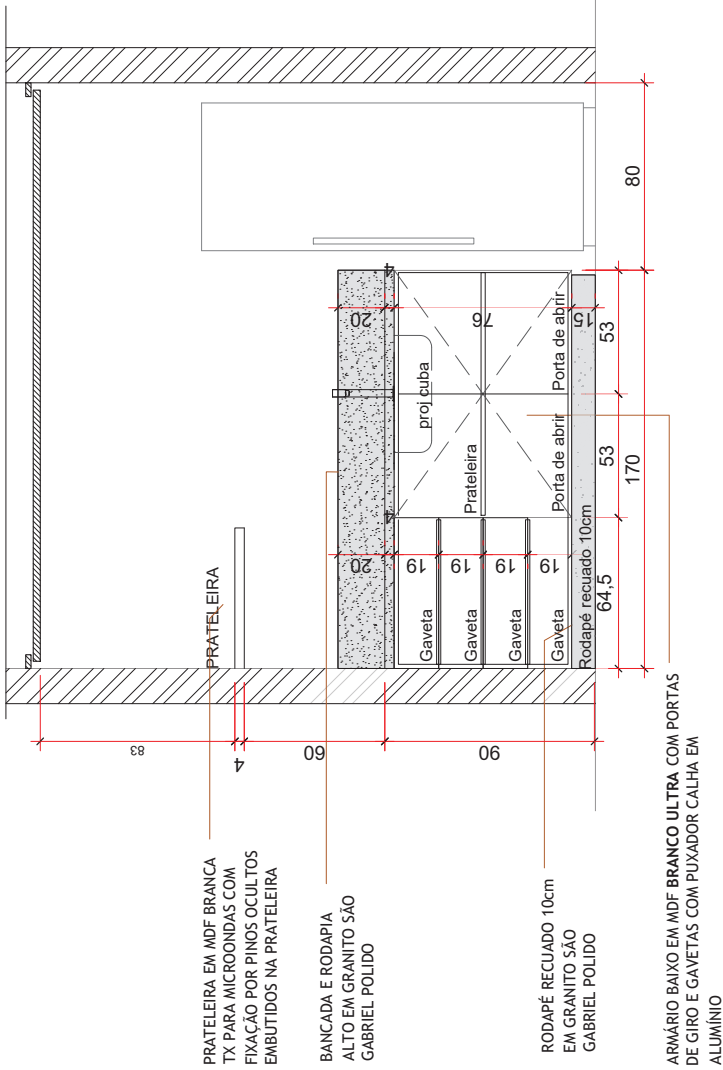

2 COPA VISTA 01
SEM ESCALA

OBSERVAÇÕES	
1. Todas as medidas estão em centímetros.	
2. Conter dimensões no local.	
3. Consultar especificações completas no Memorial Descritivo e Caderno de Encargos	
Tribunal Regional Eleitoral de Santa Catarina	
LOCAL: CARTÓRIOS ELEITORAIS DE SÃO JOSÉ AV. ACION SOUZA FILHO, s/n - PRAIA COMPRIDA, SÃO JOSÉ - SC	
PROJETO EXECUTIVO	
PROJETO MOBILIÁRIO	
COPIA	
SEÇÃO DE ENGENHARIA E ARQUITETURA:	PROPRIETÁRIO:
Palmyra Farinazzo Reis Repette Eng. Civil - CRESCA/SC 006.996-2	Gabriela Fontana Técnico Judicante
DESENHO: Karina Cristina Fernandes Desenho de Interiores - CRESCA/SC 070.138.129-78	ESCALA: INDICADA
DATA: JUNHO_2025	REVISÃO: R06
ARQUIVO: [SÃO JOSÉ] MOBILIARIOS_R06	
Tribunal Regional Eleitoral de Santa Catarina CNPJ 06.888.810/00-140	
PRANCHETA	
01/07	

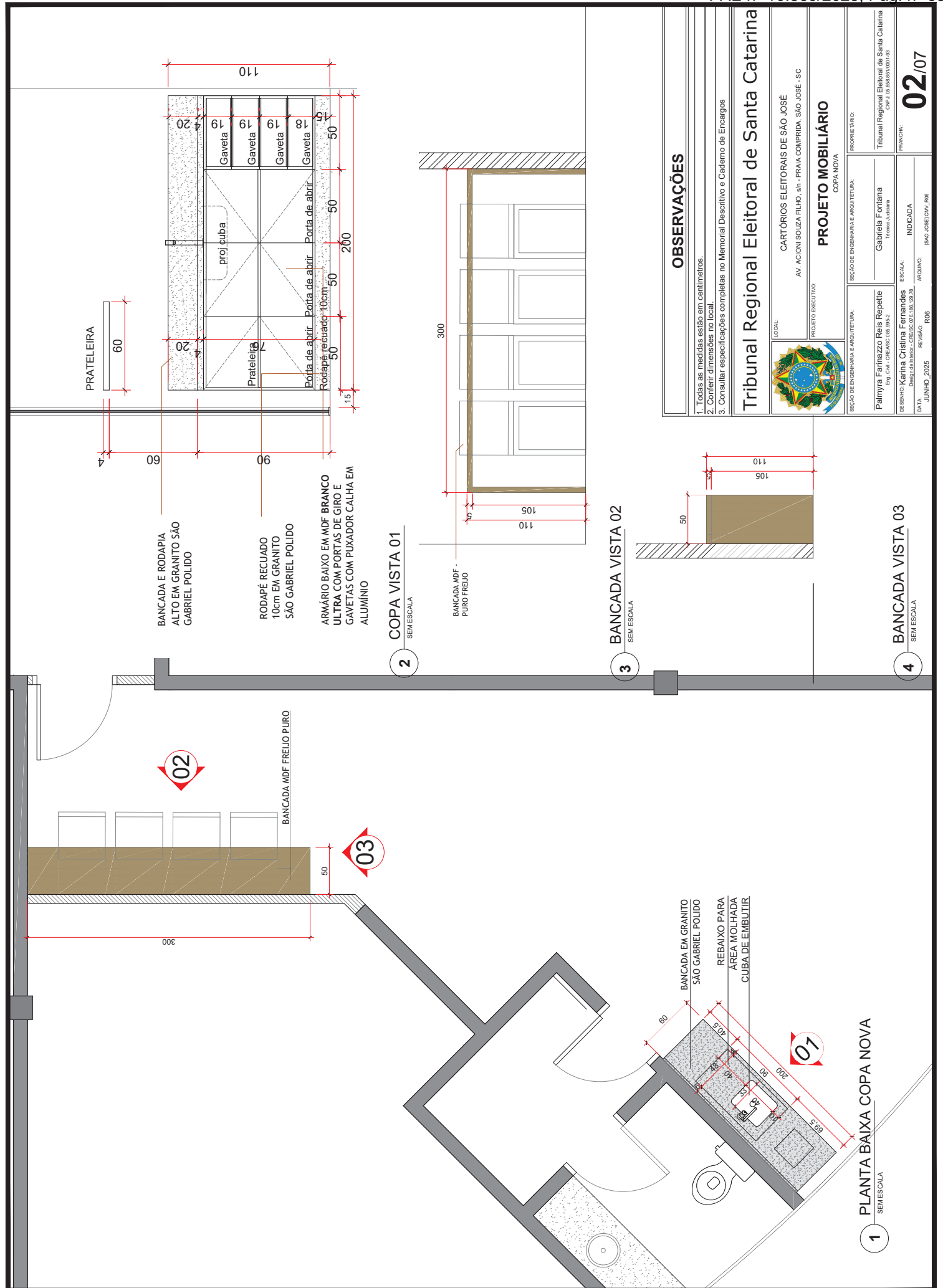

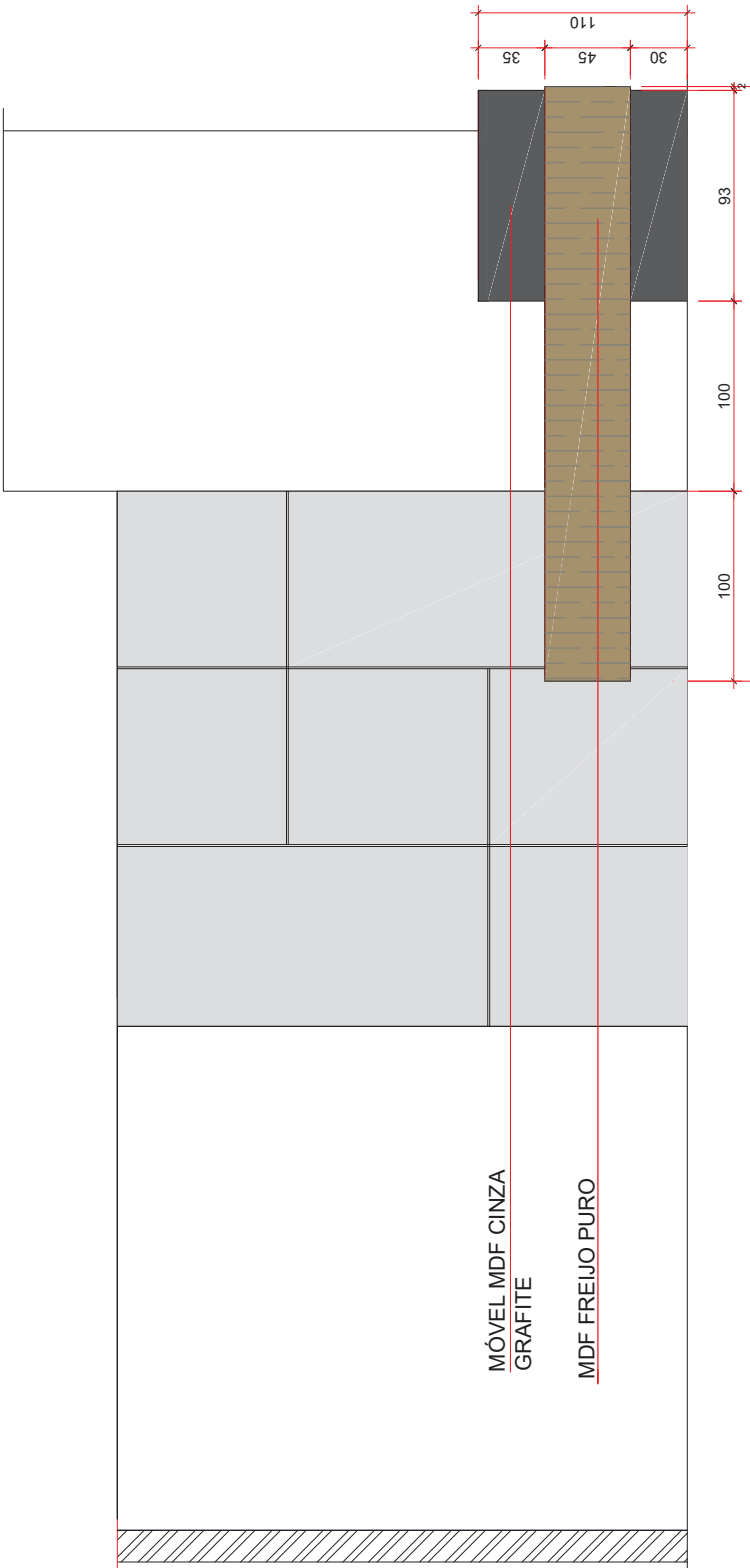

2 RECEPÇÃO VISTA 02
SEM ESCALA

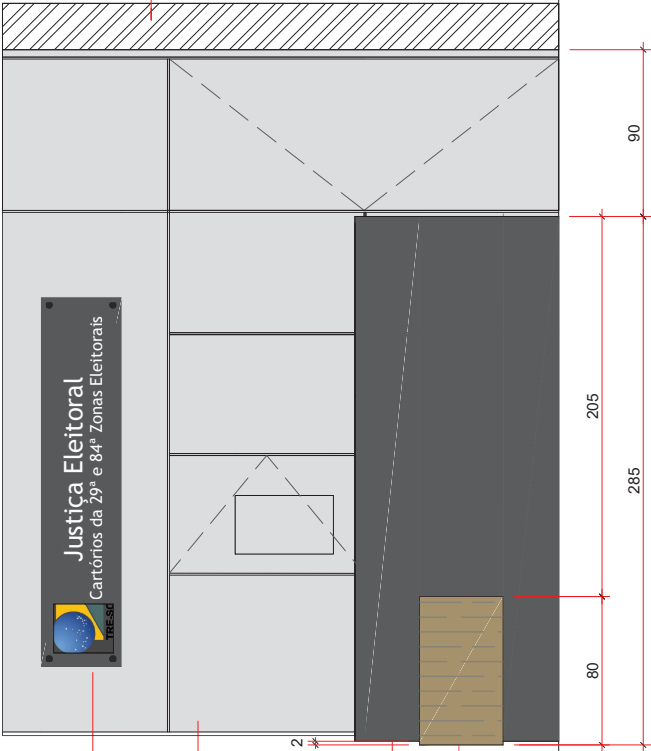

3 RECEPÇÃO VISTA 01
SEM ESCALA

LEITREIROS (VER
DETALHAMENTO
COMUNICAÇÃO VISUAL)

PAINEL CINZA
ACM NEGATIVOS ENTRE
CHAPAS 1x1cm

PAREDE DE ALVENARIA

OBSERVAÇÕES	
1. Todas as medidas estão em centímetros.	
2. Conter dimensões no local.	
3. Consultar especificações completas no Memorial Descritivo e Caderno de Encargos	
Tribunal Regional Eleitoral de Santa Catarina	
	
LOCAL:	CARTÓRIOS ELEITORAIS DE SÃO JOSÉ
PROJETO EXECUTIVO:	AV. ACION SOUZA FILHO, s/n - PRAIA COMPRIDA, SÃO JOSÉ - SC
PROJETO MOBILIÁRIO	
MOBILIÁRIO RECEPÇÃO	
SEÇÃO DE ENGENHARIA E ARQUITETURA:	PROPRIETÁRIO:
Palmira Farnazzo Reis Repette Eng. Civil - CRESCA/SC 006.965-2	Gabriela Fontana Técnico Judicaria
DESENHO: Karina Cristina Fernandes DADOS DO PROJETO: CRESCA/SC 076.128.129.78	ESCALA:
DATA: JUNHO 2025	REVISÃO: INDICADA
ARQUIVO: R06	PROJETO: SÃO JOSÉ (CM, PM)
Tribunal Regional Eleitoral de Santa Catarina CNPJ 06.888.810/0001-80	
PRANCHETA	
04/07	

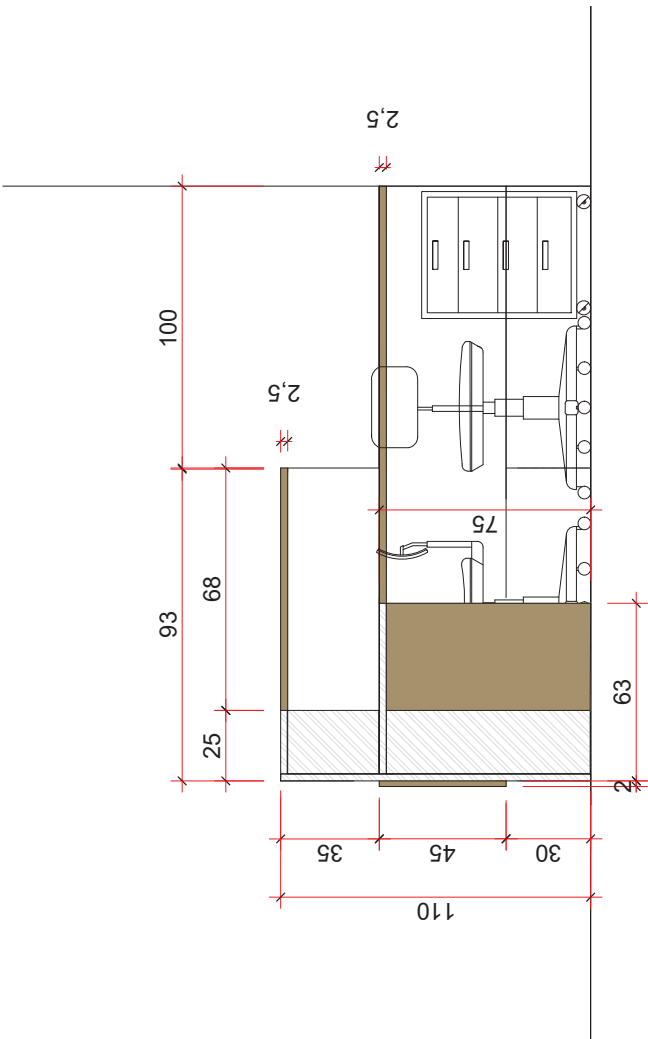

4 RECEPÇÃO VISTA 03
SEM ESCALA

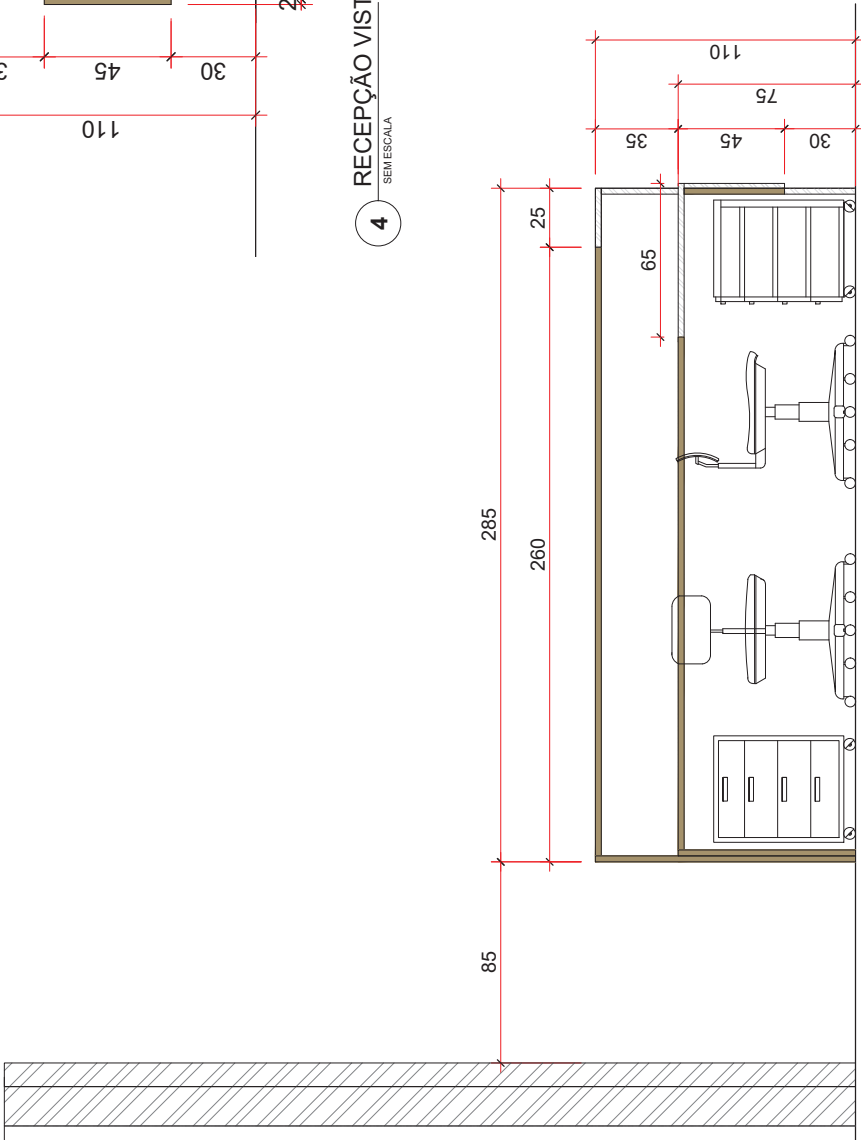

5 RECEPÇÃO VISTA 04
SEM ESCALA

OBSERVAÇÕES	
1. Todas as medidas estão em centímetros. 2. Conter dimensões no local. 3. Consultar especificações completas no Memorial Descritivo e Caderno de Encargos	
Tribunal Regional Eleitoral de Santa Catarina	
	
LOCAL:	CARTÓRIOS ELEITORAIS DE SÃO JOSÉ AV. ACION SOUZA FILHO, s/n - PRAIA COMPRIDA, SÃO JOSÉ - SC
PROJETO EXECUTIVO:	PROJETO MOBILIÁRIO
SEÇÃO DE ENGENHARIA E ARQUITETURA:	SEÇÃO DE ENGENHARIA E ARQUITETURA:
Palmira Farinazzo Reis Repette Eng. Civil - CREASC 006.995-2	Gabriela Fontana Técnico Judicária
DESENHO: Karina Cristina Fernandes Desenho de Interiores - CREASC 073.138.73	ESCALA:
DATA: JUNHO 2025	REVISÃO: R06
ARQUIVO:	INDICADA
PROPRIETÁRIO:	PRONCHIA
Tribunal Regional Eleitoral de Santa Catarina CNPJ 06.888.810/01-80	05/07

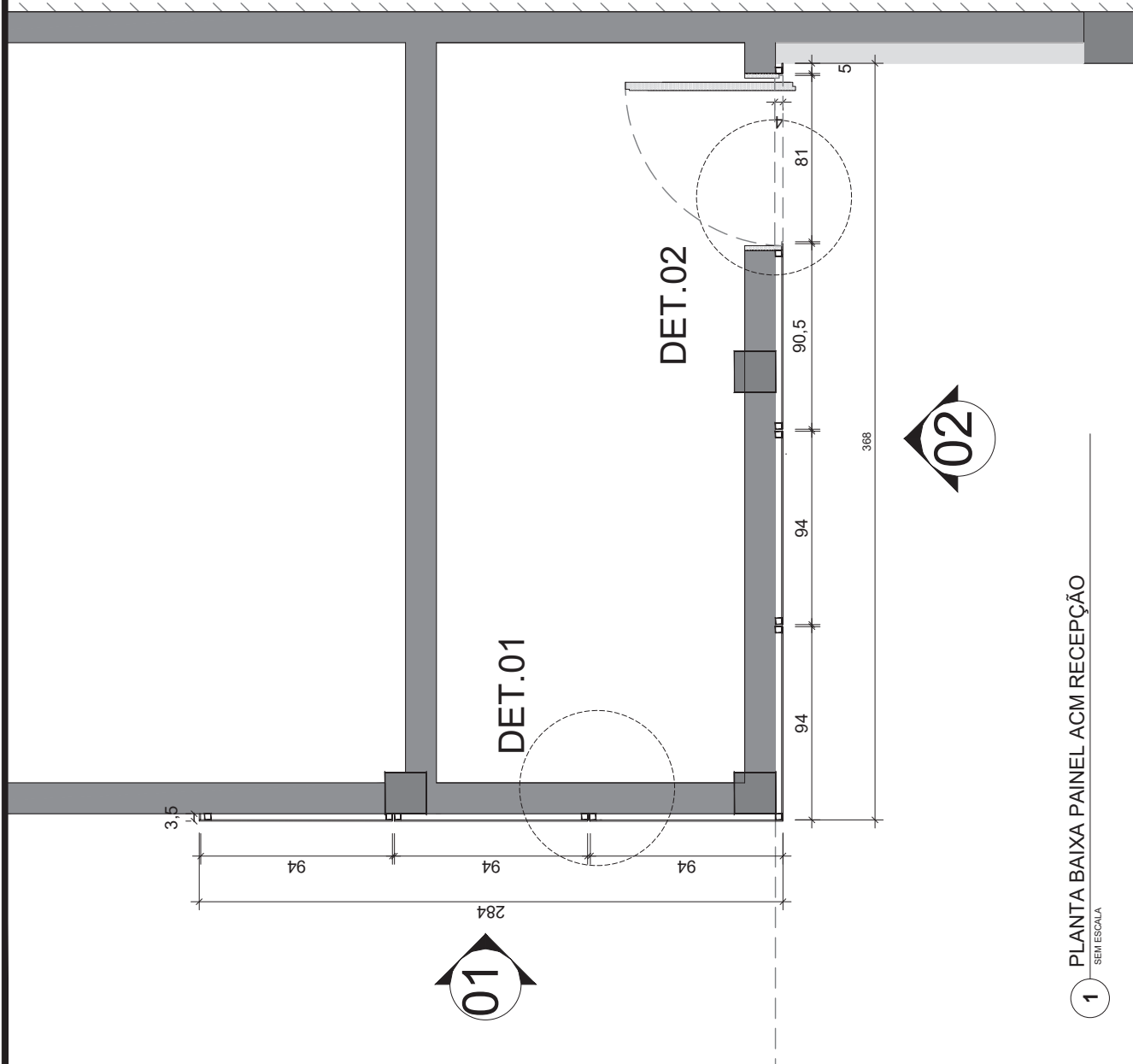

1 PLANTA BAIXA PAINEL ACM RECEPÇÃO

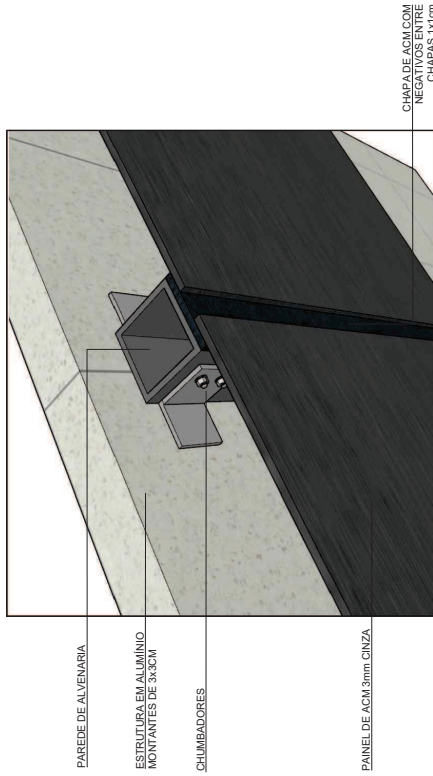

2 DETALHAMENTO PLACA DE ACM

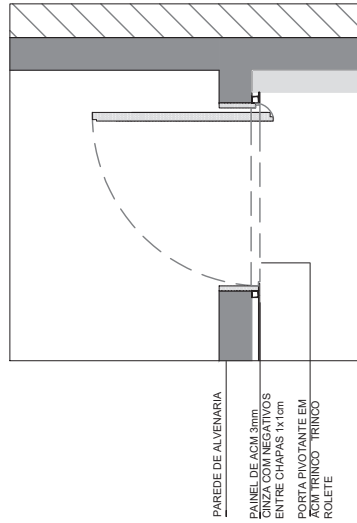

3 DETALHAMENTO PORTA EM ACM SEM ESCALA

OBSERVAÇÕES²

1. Todas as medidas estão em centímetros
2. Confeir dimensões no local.
3. Consultar especificações completas no Memorial Descritivo e Caderno de Encargos

Tribunal Regional Eleitoral de Santa Catarina



LOCAL: **CARTÓRIOS ELEITORAIS DE SÃO JOSÉ**
AV. AGIONI SOUZA FILHO, s/n - PRAIA COMPRIDA, SÃO JOSÉ - SC

PROJETO MOBILIÁRIO

PROJETO MODERNISMO
PAINEL ACM RECEPÇÃO
SEÇÃO DE ENGENHARIA E ARQUITETURA:
PROPRIETÁRIO:

Palmyra Farinazzo Reis Repette
Eng. Civil - CREASC 086.995/2

Gabriela Fontana
Técnic(a) Judiciária

Tribunal Regional Eleitoral de Santa Catarina
CNPJ: 05.858.851/0001-93

DESENHO: Karina Cristina Fernandes ESCALA: INDICADA PRANCHAS: 06

06/07

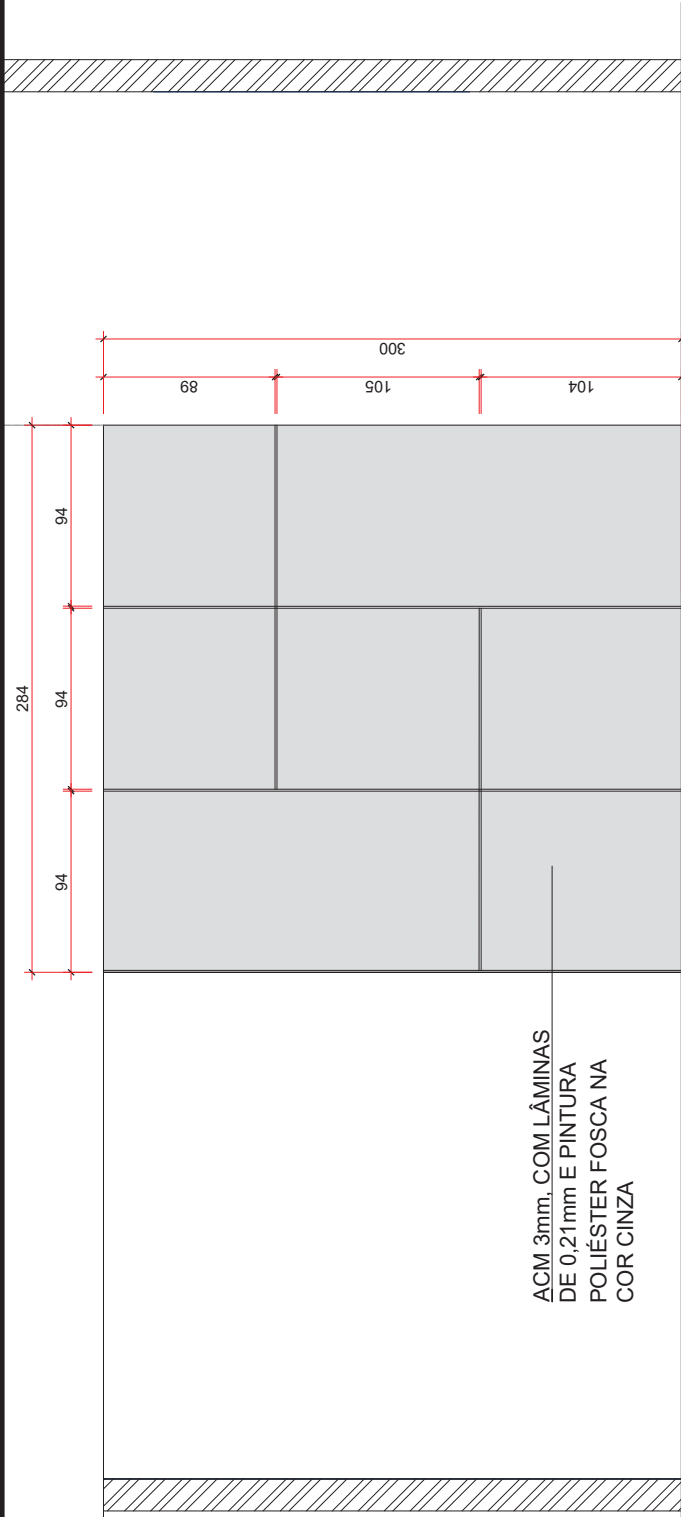

4 PAINEL ACM RECEPÇÃO VISTA 01

SEM ESCALA

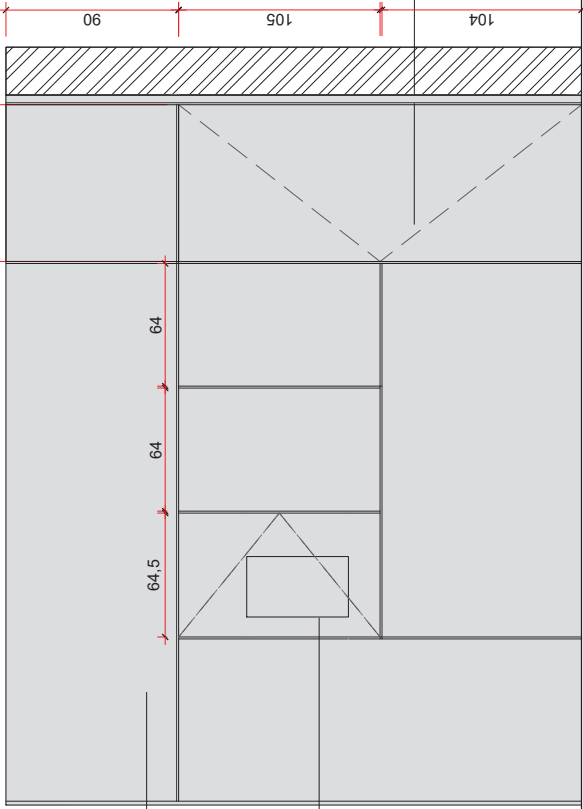

5 PAINEL CINZA ACM NEGATIVOS ENTRE CHAPAS 1x1cm

QUADRO DE LUZ PORTA FECHO TOQUE

FECHADURA TRINCO ROLETE PARA PORTA PIVOTANTE

OBSERVAÇÕES	
1. Todas as medidas estão em centímetros.	
2. Conter dimensões no local.	
3. Consultar especificações completas no Memorial Descritivo e Caderno de Encargos	
Tribunal Regional Eleitoral de Santa Catarina	
	LOCAL: CARTÓRIOS ELEITORAIS DE SÃO JOSÉ AV. ACION SOUZA FILHO, s/n - PRAIA COMPRIDA, SÃO JOSÉ - SC
	PROJETO EXECUTIVO: PROJETO MOBILIÁRIO PAINEL ACM RECEPÇÃO
SEÇÃO DE ENGENHARIA E ARQUITETURA:	PROPRIETÁRIO:
Palmyra Farnazzo Reis Repette Eng. Civil - CREASC 076.962-2	Karina Cristina Fernandes Tribunal Regional Eleitoral de Santa Catarina CPF: 06.868.870.001-140
DESENHO: Karina Cristina Fernandes	ESCALA: INDICADA
DATA: JUNHO 2025	REVISÃO: R06
BRUNO JOSÉ INOUE LAROS, RBS	
07/07	

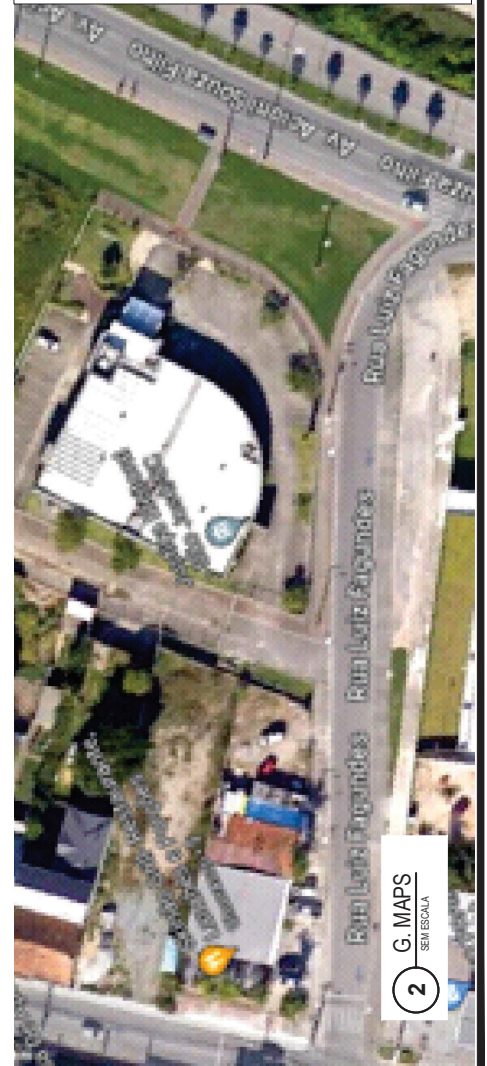
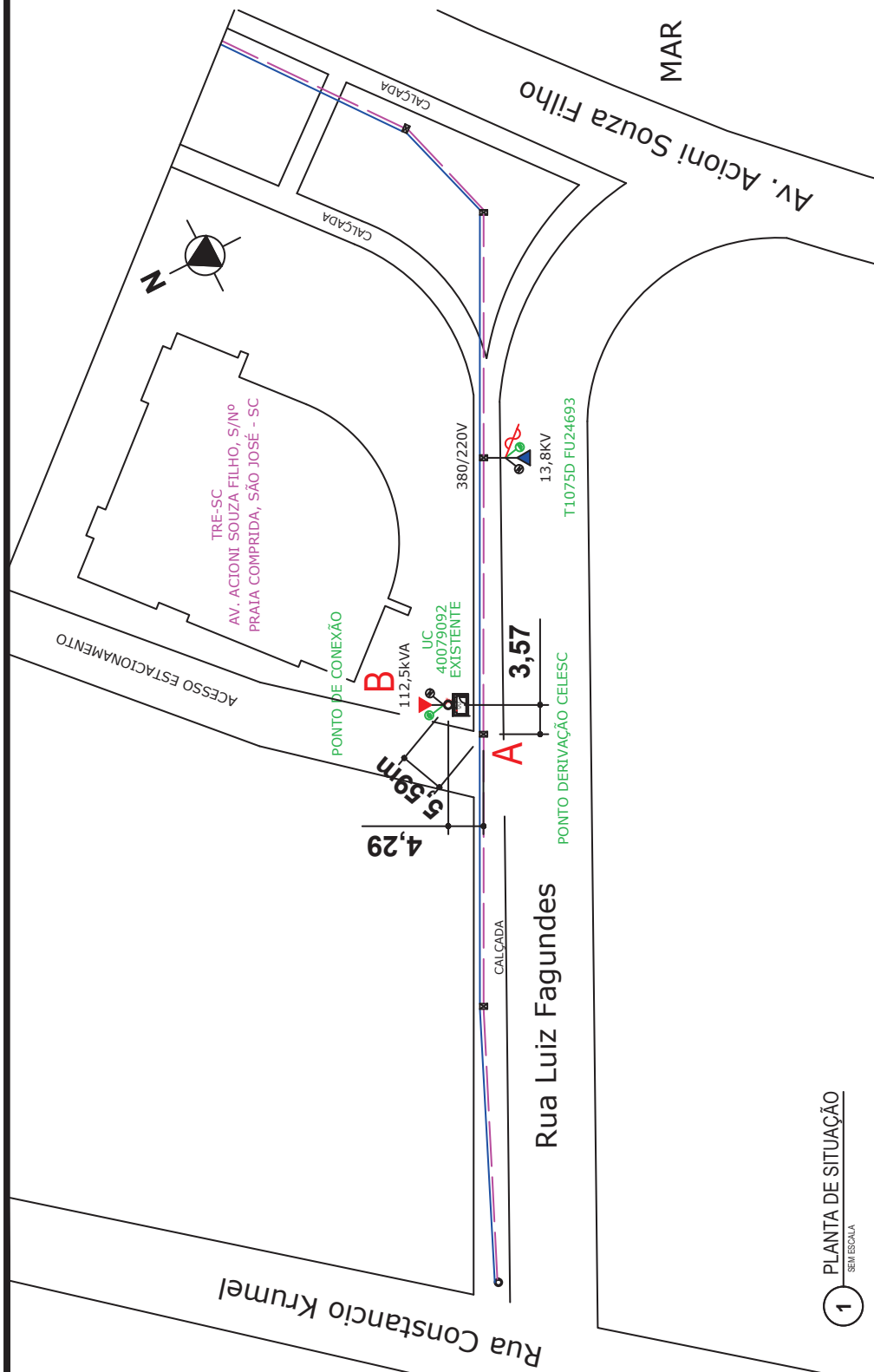

Tribunal Regional Eleitoral de Santa Catarina	
	PRANCHA 1
PROJETO:	CARTÓRIOS DAS 29ª e 84ª ZONAS ELEITORAIS
OBRA:	AV. ACIONI SOUZA FILHO, SIN - PRAIA COMPRIDA - SÃO JOSÉ/SC
ENDEREÇO:	
CHEFE SEÇÃO DE ENGENHARIA E ARQUITETURA	PROPRIETÁRIO:
Palmyra F. Reis Repette Eng.º Civil - CREA/SC 085995-2	Tribunal Regional Eleitoral de Santa Catarina CNPJ: 05.858.851/0001-93
DESENHO:	ESCALA:
Jefferson M. Madeira	Indicada
ARQUIVO:	FOLHA:
[REFORMA] 3. P. ELÉTRICO	A3
	REVISÃO:
	0
	DATA:
	Junho/2025
	PRANCHA:
	01 /07

DIAGRAMA UNIFILAR

SUBESTAÇÃO TIPO EXTERNA
TRANSFORMADOR 112,5KVA INSTALADO EM POSTE
ENTRADA AÉREA EM MT - 13,8 kV
SAÍDA SUBTERRÂNEA COM MEDIÇÃO EM BT - 380/220V

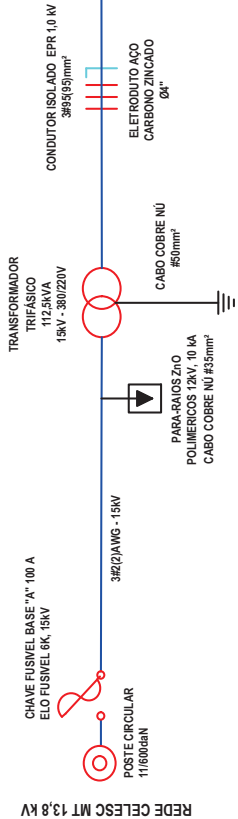

QDG - QUADRO DE DISTRIBUIÇÃO GERAL

(POTÊNCIA TOTAL INSTALADA = 146,9 kW)
(POTÊNCIA DE DEMANDA = 105,26 kW)
(POTÊNCIA DE DEMANDA = 114,41 kVA)

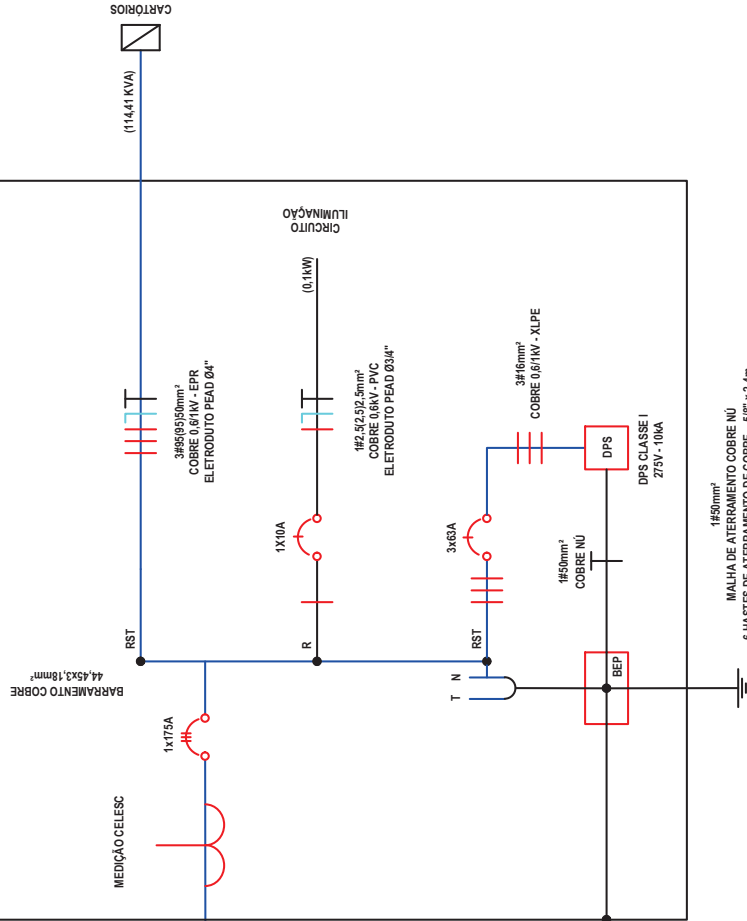

6 DIAGRAMA UNIFILAR
SEM ESCALA

Tribunal Regional Eleitoral de Santa Catarina

		PRANCHA 3	
PROJETO:		CARTÓRIOS DAS 29ª e 84ª ZONAS ELEITORAIS	
OBRA:		AV. ACIONI SOUZA FILHO, S/N - PRAIA COMPRIDA - SÃO JOSÉ/SC	
ENDEREÇO:		PRÓPRIETÁRIO:	
CHEFE SEÇÃO DE ENGENHARIA E ARQUITETURA		Tribunal Regional Eleitoral de Santa Catarina	
Palmyra F. Reis Repette Eng.ª Civil - CREA/SC 083955-2		Jefferson Machado Madeira Eng.º Elétric. - CREA/SC 141.689-1	
DESENHO:		DATA:	
Jefferson M. Madeira		Junho/2025	
ARQUIVO:		REVISÃO:	
[REFORMA] 3_P_ELÉTRICO		0	
ESCALA:		PRANCHA:	
Indicada		03 /07	
FOLHA:		A3	

LEGENDA	
	CHAVE FUSIVEL 100A - 6K
	PARA-RAIOS 12KV, 10kA, NEUTRO ATERRADO
	TRANSFORMADOR TRIFÁSICO 112,5KVA - 13,8KV - 380/220V
	TRANSFORMADOR DE CORRENTE TC (CELESC)
	MEDIÇÃO CELESC
	DISJUNTOR GERAL CAIXA MOLDADA TERMOMAGNÉTICO 175A
	CONDUTORES
	CONDUTORES FASE - NEUTRO - TERRA

7 PRANCHA 3
SEM ESCALA

ENTRADA DE ENERGIA E CABINE DE MEDIÇÃO

- A - B - RAMAL DE LIGAÇÃO ÁREIA
B - C - RAMAL DE ENTRADA
B - PONTO DE ENTRADA

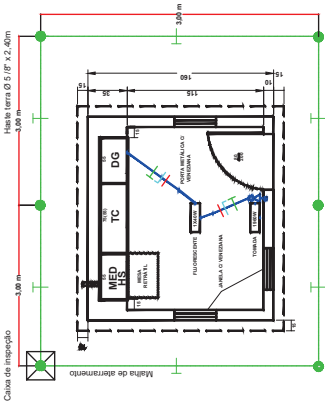
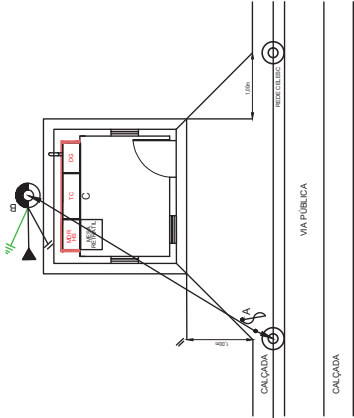

NOTAS:

- 1 - O ABRIGO DEVERÁ SER CONSTRUÍDO EM ALVENARIA (REBOCADADA) COM COBERTURA EM LAJE DE CONCRETO
2 - ENTRE AS CAIXAS DE MEDIÇÃO E PROTEÇÃO E A ALVENARIA DEVERÁ SER COLOCADO ISOLANTE TÉRMICO (TIPO ISOPOR OU SIMILAR)
3 - DIMENSÕES EM CENTÍMETROS
4 - O ATERRAMENTO EM QUALQUER EPÓCA DO ANO NÃO PODERÁ SER SUPERIOR A 10 Ohms MEDIDO A SOLO SECO.

DETALHES DA CABINE DE MEDIÇÃO

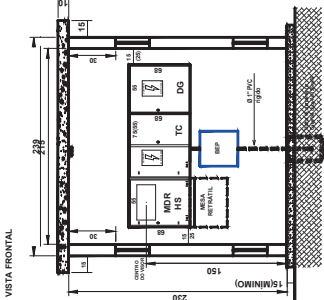

VISTA LATERAL

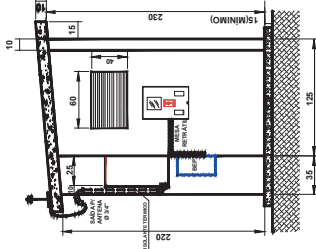

VISTA FRONTAL

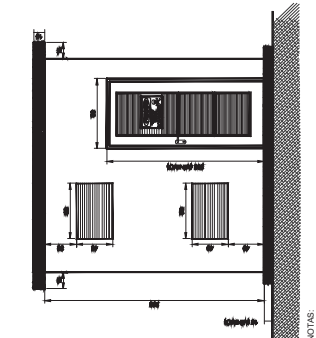

- NOTAS:
1 - PORTA COM FECHADURA CHAVE INTRA-CELESTRE, TIPO METÁLICA (FERRO) GALVANIZADA A FOGO, COM VENEZANA TOTAL E TELA INTERNA DE PROTEÇÃO
2 - MEDIDAS EM CENTÍMETROS

8 MEDIDAS DA CABINE DE MEDIÇÃO

SEM ESCALA

CAIXAS PARA MEDIÇÃO, TRANSFORMADORES DE CORRENTE E DE PROTEÇÃO GERAL (TIPO METÁLICA)

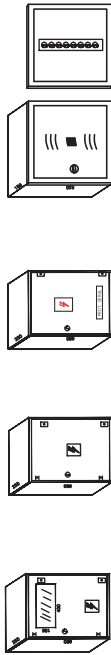

CAIXA PARA TC
TRANSFORMADOR
DE CORRENTE
TIPO TC1 (ALUMÍNIO)
500X800X250mm

CAIXA PARA MEDIÇÃO
DE DEMANDA (KWH/KVH)
TIPO MTR
(FERRO OU ALUMÍNIO)
500X800X250mm

9 QUADROS

SEM ESCALA



CAIXA DE PROTEÇÃO GERAL
500X800X250mm

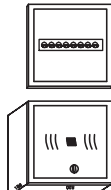

BEP
BARRAMENTO EQUIPOTENCIALIZAÇÃO PRINCIPAL
200X600X180mm

NOTA:
O BARRAMENTO DE EQUIPOTENCIALIZAÇÃO DEVERÁ SER INSTALADO ALADO AO BARRAMENTO DE MEDIÇÃO, COM TAPAS CONTENDO DISPOSITIVO PARA LACRE, APANHADA E INDEPENDENTE.

DETALHE PLACA DE ADVERTÊNCIA



NOTAS:

- 1 - A PLACA DE ADVERTÊNCIA DEVERÁ SER POLIMÉRICA OU METÁLICA, COM TRATAMENTO À PROVA DE CORROSÃO, COM FUNDO AMARELO E CARACTERES PRETOS, APRESENTANDO OS DIZERES: "PERIGO DE MORTE ALTA TENSÃO".
2 - DEVERÁ SER FIXADA NAS PORTAS DA SUBESTAÇÃO E NOS LOCAIS ADEQUADOS, EM POSIÇÃO VISÍVEL.
3 - DIMENSÕES (LARGURA X ALTURA):
DA PLACA: 280x480mm
DAS LETRAS: 36x36mm PERIGO DE MORTE
DAS LETRAS: 20x20mm ALTA TENSÃO
4 - AS DIMENSÕES INDICADAS SÃO OS VALORES MÍNIMOS EXIGIDOS, EM "mm".

10 PLACA DE ADVERTÊNCIA

SEM ESCALA

Tribunal Regional Eleitoral de Santa Catarina



PROJETO:

PRANCHA 4A

OBRA:

CARTÓRIOS DAS 29ª e 84ª ZONAS ELEITORAIS

ENDEREÇO:

AV. ACIONI SOUZA FILHO, S/N - PRAIA COMPRIDA - SÃO JOSÉ/SC

CHEFE SEÇÃO DE ENGENHARIA E ARQUITETURA RESPONSÁVEL TÉCNICO:

PROPRIETÁRIO:

Paimyra F. Reis Repette
Eng.º Civil - CREA/SC 088995-2

Jefferson Machado Madeira
Eng.º Eletric. - CREA/SC 141699-1

Tribunal Regional Eleitoral de Santa Catarina
CNPJ: 05.858.851/0001-93

DESENHO: Jefferson M. Madeira

DATA: Junho/2025

ESCALA: Indicada

ARQUIVO: [REFORMA] 3_P_ELÉTRICO

REVISÃO: 0

FOLHA: A3

04 /07

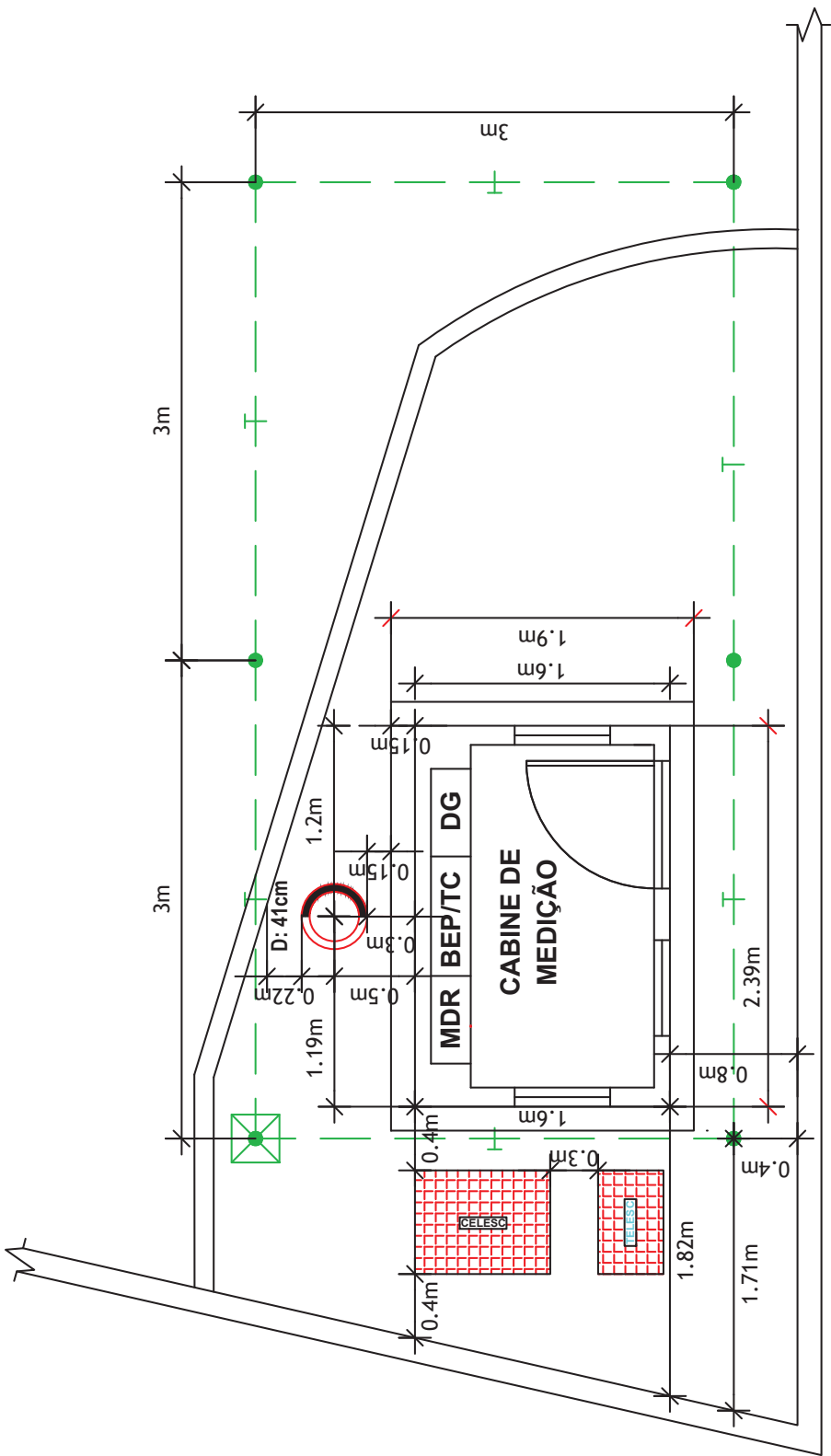

11 MEDIDAS DA CABINE DE MEDIÇÃO NO TERRENO
SEM ESCALA

SIMBOLOGIA	
	CAIXA DE PASSAGEM SUBTERRÂNEA COM TAMPA DE FERRO FUNDIDO NODULAR, PADRÃO CELESC, 85X65X80cm (ELETRICIDADE)
	CAIXA DE PASSAGEM SUBTERRÂNEA COM TAMPA DE FERRO FUNDIDO NODULAR, PADRÃO CELESC, 65X41X70cm (TELECOMUNICAÇÕES)
	CAIXA DE INSERÇÃO DA MALHA DE ATERramento 30X30X40cm
	POSTE DE CONCRETO CIRCULAR 11/600daN, PADRÃO CELESC
	HASTE DE ATERramento, 5/8"X2400mm, REVESTIMENTO COBRE 0,254mm
	CABO COBRE (C.C.) NÚ #50mm²

12 SIMBOLOGIA
SEM ESCALA

Tribunal Regional Eleitoral de Santa Catarina	
PROJETO:	PRANCHA 4B
OBRA:	CARTÓRIOS DAS 29ª e 84ª ZONAS ELEITORAIS
ENDEREÇO:	AV. ACIONI SOUZA FILHO, S/N - PRAIA COMPRIDA - SÃO JOSÉ/SC
CHEFE SEÇÃO DE ENGENHARIA E ARQUITETURA RESPONSÁVEL TÉCNICO:	
DESENHO:	Jefferson M. Madeira
ARQUIVO:	[REFORMA] 3. P. ELÉTRICO
PROPRIETÁRIO:	Tribunal Regional Eleitoral de Santa Catarina
CNPJ:	05.858.851/0001-93
FRANCHA:	05 /07
ESCALA:	Indicada
FOLHA:	A3
DATA:	Junho/2025
REVISÃO:	0
DESENHO:	Jefferson M. Madeira
ARQUIVO:	[REFORMA] 3. P. ELÉTRICO

**DETALHES DE CAIXA DE PASSAGEM COM TAMPA DE FERRO
FUNDIDO - INSTALAÇÕES SUBTERRÂNEAS**

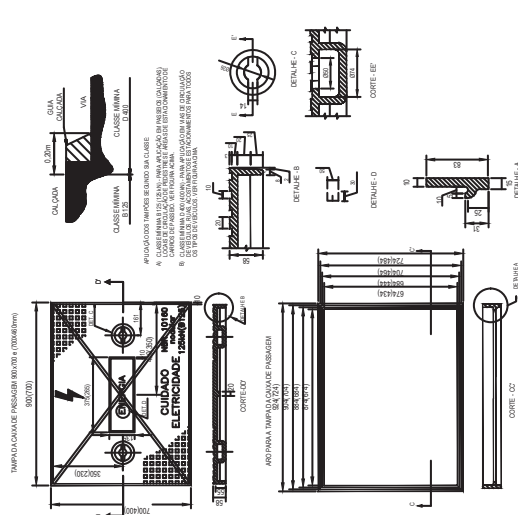

NOTAS:

1- TIPO DE FERRO FUNDIDO MODULAR PARA ENTRADA DE ENERGIA ELÉTRICA SUBTERRÂNEA.

2- TIPO DE FERRO FUNDIDO MODULAR PARA ENTRADA DE ENERGIA ELÉTRICA AEREA.

3- DEVE SER NORMALIZADO DE FORMA LEGÍTIMA E INDELEZIVEL PARA EVITAR AS SEQUÊNCIAS DE PROPOSIÇÕES.

4- O TIPO DE FERRO FUNDIDO MODULAR PARA ENTRADA DE ENERGIA ELÉTRICA AEREA DEVE SER NORMALIZADO, CASO NÃO SEJA O DA CÂMARA DE CONTROLE, EM 1906".

5- NA FICHA DE LOGOTIPAGEM DO NOME DO FABRICANTE, MENSURAÇÃO DE LOTE, OUTROS.

6- A TAMPÃO E O ANEL DEVEM RECEBER UMA PROTEÇÃO SUPLEMENTAR COM FINA DE TUBAGEM.

7- OS FABRICANTES INICIARÃO SEUS CANTABILIZADOS E TÊR SEUS TIPOS CERTIFICADOS PELA CEELED.

8- NÃO É PERMITIDA A INSCRIÇÃO DE NOME DO LOGOTIPAGEM DE DISTRIBUIDORES.

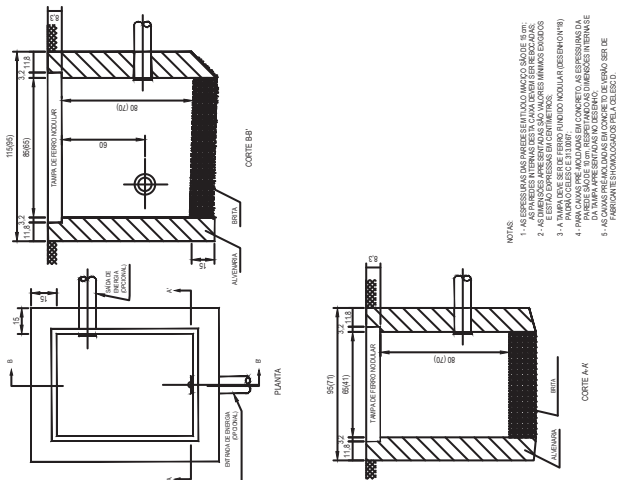

1. AS ESPISSURAS DAS PAREDES SENTIDULO MACIO SÃO DE 15 cm; AS PAREDES INTERNAS DE LAÇAVA DEVEM SER REBOÇADAS.
2. AS DIMENSÕES APRESENTADAS SÃO VALORES MÍNIMOS EXIGIDOS E ESTÃO EXPRESSAS EM CENTÍMETROS.
3. A TAMPA DEVE SER DE TERÇO FUNDIDO INCLUINDO (ENCLAVADO) NA LAÇA O COQUEL E O 13087.
4. PARA CUBRIR AS LAÇAVAS EM CONCRETO AS ESPISSURAS DA LAÇA DEVEM SER DE 10 CM E AS DA LAÇA DE 12 CM.
5. AS CAVIDADES PRECISAM ENCHER-SE COM TERÇO DE VIBRO SER DE FABRILTONS HOMOLOGADOS PELA COESD.

DETALHES DA CAIXA DE INSPEÇÃO DO ATERRAMENTO

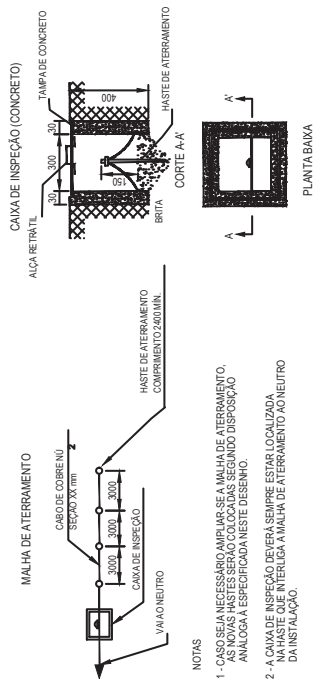

NOTAS

1 - CASO SEJA NECESSÁRIO AMPLIAR-SE A MALHA DE ATERRAMENTO, AS NOVAS HASTES SERÃO COLOCADAS SEGUNDO DISPOSIÇÃO ANALÓGICA A ESPECIFICADA NESTE DESENHO.

2 - A CAIXA DE INSPEÇÃO DEVERÁ SEMPRE ESTAR LOCALIZADA NA HASTE QUE INTERLIGA A MALHA DE ATERRAMENTO AO NEUTRO DA INSTALAÇÃO.

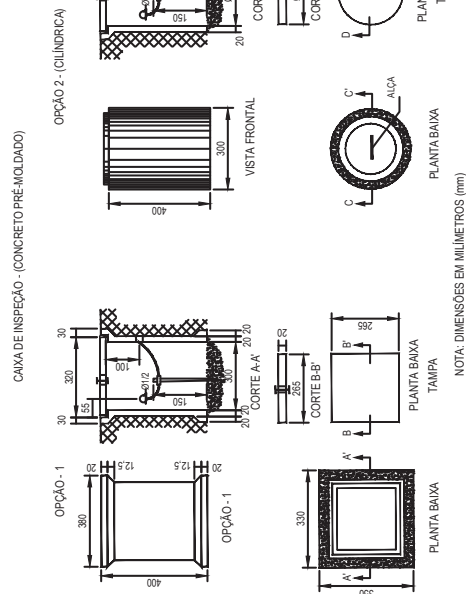

NOTA: DIMENSÕES EM MILÍMETROS (mm)

Tribunal Regional Eleitoral de Santa Catarina



PROJETO:

PRANCHA 5A

OBRA:

CARTÓRIOS DAS 29ª e 84ª ZONAS ELEITORAIS

ENDERECO:

NI SOUZA FILHO. S/N - PRAIA COMPRIDA - SÃO JOSÉ/SC

CHEFE SEÇÃO DE ENGENHARIA E ARQUITETURA

RESPONSÁVEL TÉCNICO:

PROPRIETÁRIO:

Palmyra F. Reis Repette
Enq.^a Civil - CREA/SC 085995-2

Jefferson Machado Madeira
Eng.º Eletric. - CREA/SC 141699-1

Tribunal Regional Eleitoral de Santa Catarina
CNPJ: 05.858.851/0001-93

DESENHO:
Jefferson M. Madeira

DATA: Junho/2025

PRANCHA:	
ESCALA:	Indicada

A:	Indicada
PRANCHA:	

3 SEM ESCALA

SEM ESCALA

3

ARQUIVO:

המחיר הנמוך ביותר

REVISÃO:

9

• **Not**

88

107

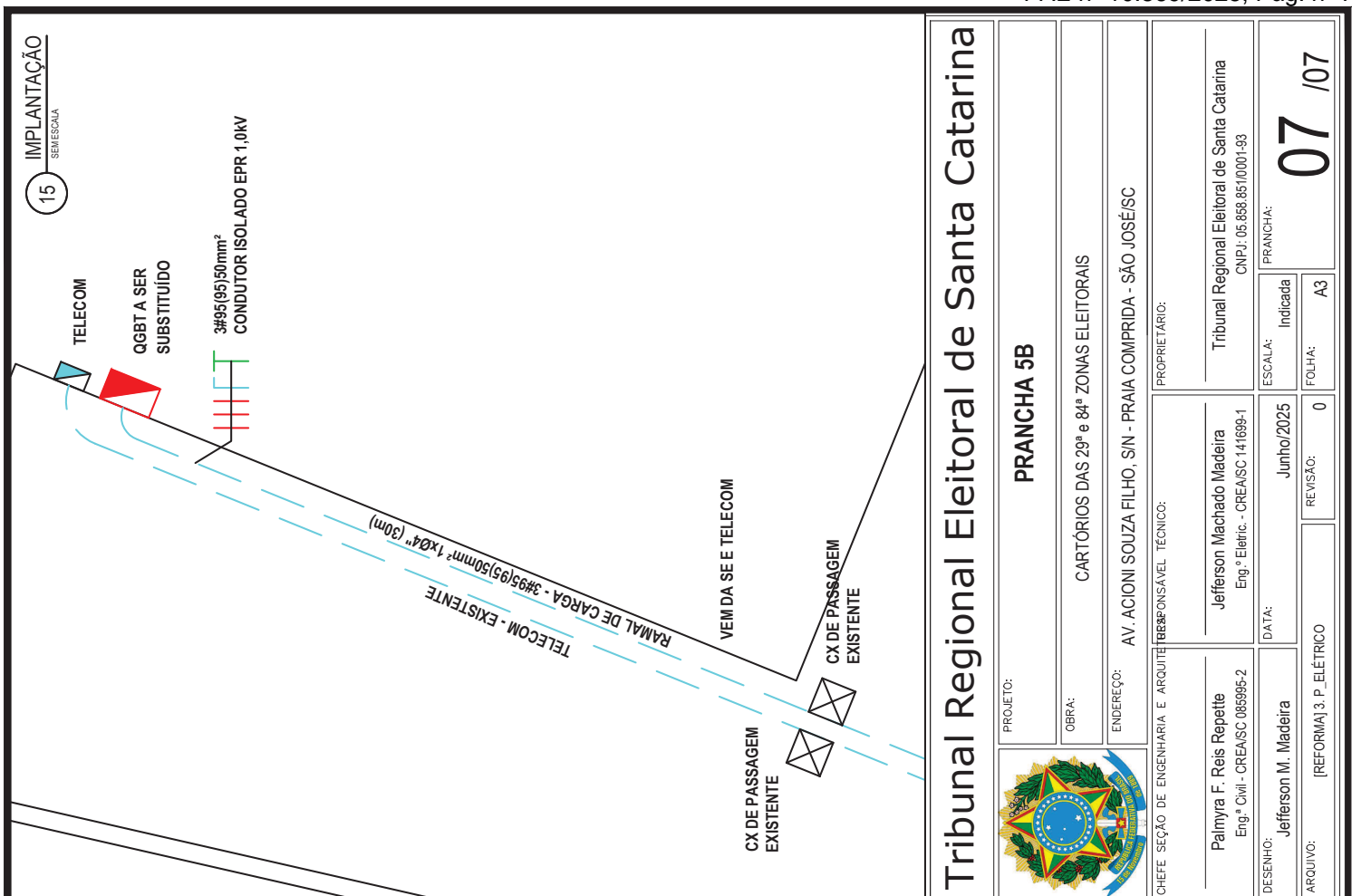
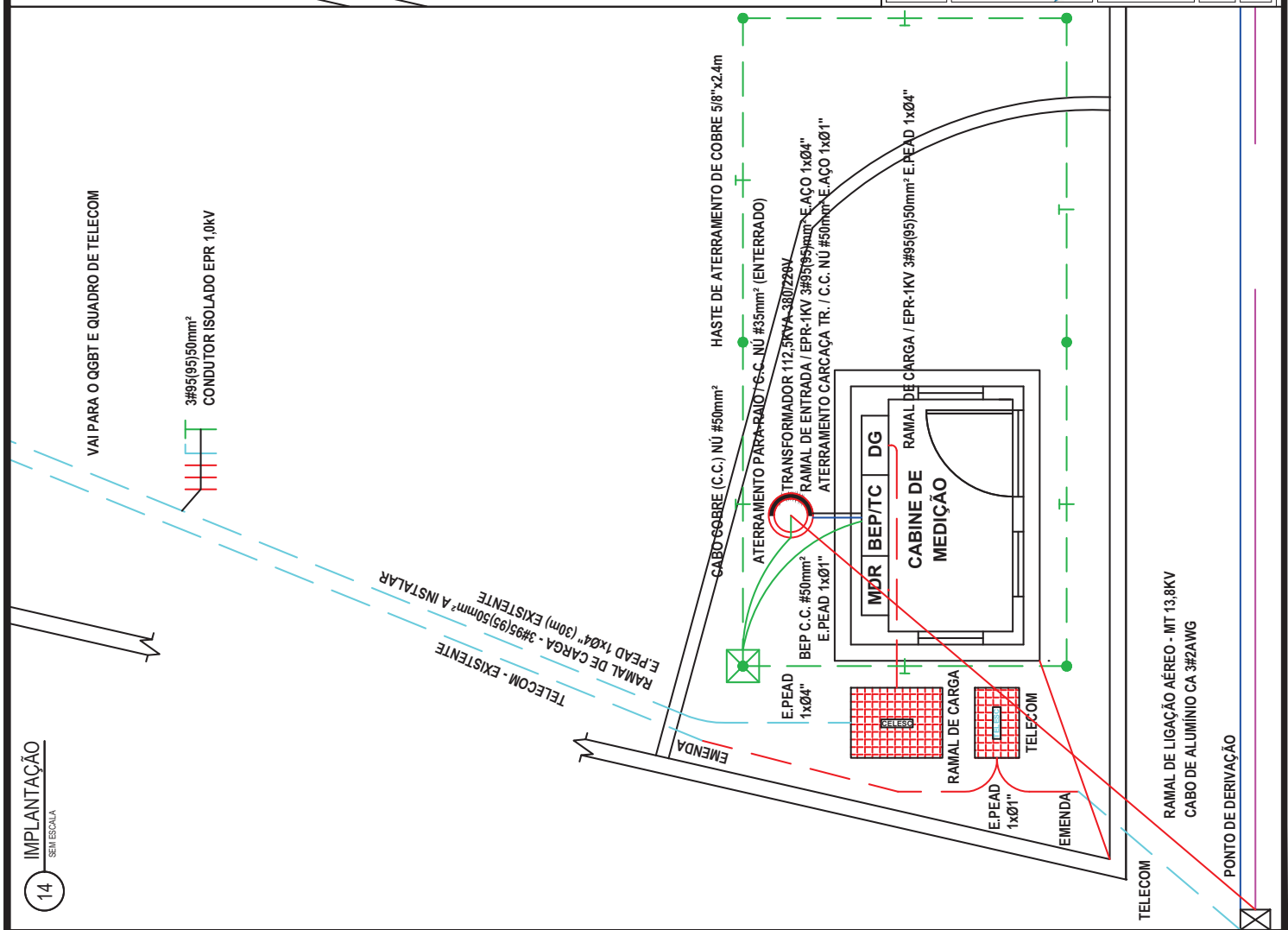

LEGENDA	
	ELETRODUTO PVC RÍGIDO DE Ø1" NA PAREDE OU DRYWALL - ELETRODUTO CORRUGADO FLEXÍVEL NO FORRO DE 3/4", OU ESPECIFICAÇÃO NO PROJETO, A INSTALAR
	ELETRODUTO CORRUGADO/ELETROCALHA EXISTENTE
	CONDUTORES NEUTRO, FASE, TERRA E RETORNO
	IDENTIFICAÇÃO DE CIRCUITO ELÉTRICO A INSTALAR
	IDENTIFICAÇÃO DE CIRCUITO ELÉTRICO EXISTENTE
	TOMADA DE EMERGÊNCIA, 2P+T, 10A/250V, DE EMBUTIR NO TETO A INSTALAR
	TOMADA DE EMERGÊNCIA, 2P+T, 10A/250V, DE EMBUTIR NA PAREDE (CAIXA 4/2" EMBUTIDA EXISTENTE)
	TOMADA DE EMERGÊNCIA, 2P+T, 10A/250V, DE SOBREPOR NA PAREDE A INSTALAR
	CAIXA DE LUZ 427 DE EMBUTIR A INSTALAR
	INDICAÇÃO DE ELETRODUTO QUE SOBRE E DESCE
	CONJUNTO DE INTERRUPTOR SIMPLES A INSTALAR
	CONJUNTO DE INTERRUPTOR DUPLO A INSTALAR
	CONJUNTO DE INTERRUPTOR PARALELO A INSTALAR
	LUMINÁRIA ALTEADA DE EMBUTIR 2x18W, PARA LÂMPADA TUBO LED T8, A INSTALAR
	LUMINÁRIA TARTARUGA A INSTALAR
	QUADRO DE DISTRIBUIÇÃO DE CIRCUITOS
	L.E. ILUMINAÇÃO DE EMERGÊNCIA
	S.E. SINALIZAÇÃO DE EMERGÊNCIA

OBSERVAÇÕES

TODOS OS CONDUTORES DOS CIRCUITOS ELÉTRICOS DO PROJETO DE ILUMINAÇÃO INTERNA SERÃO NOVOS DE 2.5MM², COM EXCEÇÃO DOS CIRCUITOS ELÉTRICOS DE ILUMINAÇÃO DE EMERGÊNCIA QUE TERÃO A SEÇÃO DE 1.5MM². OS CONDUTORES ELÉTRICOS PROVENIENTES DOS CIRCUITOS DE ILUMINAÇÃO SUBSTITUÍDOS, DEVERÃO SER REMOVIDOS E ENTREGUES AO REPRESENTANTE LEGAL DO TRE-SC.

O AGRUPAMENTO MÁXIMO POR ELETRODUTO SERÁ DE 3 CIRCUITOS ELÉTRICOS.

PARA AS INSTALAÇÕES ELÉTRICAS, SERÃO UTILIZADOS ELETRODUTOS E CAIXAS CONDULETES DE Ø1" E ACESSÓRIOS DE PVC RÍGIDO DE COR BRANCO, DE FORMA APARENTE, NAS PAREDES DE ALVENARIA E DRYWALL. SERÃO UTILIZADOS ELETRODUTOS CORRUGADOS Ø3/4" NO FORRO.

OS ELETRODUTOS CORRUGADOS DE 3/4" SE ENVIARÃO AOS ELETRODUTOS DE PVC RÍGIDOS DE Ø1" NO FORRO, NAS DESCIDAS DAS PAREDES.

A CONEXÃO PARA A BEMDA DOS ELETRODUTOS DE PVC RÍGIDO DE Ø1" COM ELETRODUTO CORRUGADO DE Ø3/4" NO FORRO, DEVERÁ SER EXECUTADA COM LUVA DE BEMDA DE ALUMÍNIO COM PARAFUSOS. OS ELETRODUTOS SERÃO FIXADOS NA LAJE E ACIMA DO FORRO

OS PONTOS DE TOMADAS ALTAS DE ILUMINAÇÃO DE EMERGÊNCIA EXISTENTES, EMBUTIDOS NA PAREDE, SERÃO SUBSTITUÍDOS POR NOVOS CIRCUITOS EXCLUSIVOS INDICADOS NO PROJETO. APENAS O PONTO DE TOMADA ELÉTRICO QUE ATENDE A LUMINÁRIA DE EMERGÊNCIA EXISTENTE TERÁ SEU CIRCUITO ELÉTRICO SUBSTITUÍDO, DEMENTE PONTOS ELÉTRICOS DO CIRCUITO EXISTENTE PERMANECEREM OS MESMOS. REMOVER SOMENTE OS CONDUTORES ELÉTRICOS DOS PONTOS DE ILUMINAÇÃO DE EMERGÊNCIA QUE SERÃO SUBSTITUÍDOS, NAS SUAS RESPECTIVAS DERIVAÇÕES.

ANOTAÇÕES

NOTA 1:
FECHAR CAIXA DE INTERRUPTOR

NOTA 2:
PERFURAR DE DENTRO PARA FORA, NA MÁXIMA ALTURA DO ENTREFORO (MEDIDA APROXIMADA DE 3,8 METROS DO PISO INTERNO ACABADO)

NOTA 3:
PERFURAR DE FORA PARA DENTRO A 1 METRO DA PLATIBANDA (CABO DE PARA-RAIO)

TABELAS

4 SEM ESCALA

Tribunal Regional Eleitoral de Santa Catarina

PROJETO: PROJETO ELÉTRICO - ILUMINAÇÃO INTERNA E DE EMERGÊNCIA

OBRA: CARTÓRIOS DAS 29ª e 84ª ZONAS ELEITORAIS

ENDEREÇO: AV. ACIONI SOUZA FILHO, SIN - PRAIA COMPRIDA - SÃO JOSÉ/SC

PROPRIETÁRIO: [REDACTED]



PROJETO: PROJETO ELÉTRICO - ILUMINAÇÃO INTERNA E DE EMERGÊNCIA

OBRA: CARTÓRIOS DAS 29ª e 84ª ZONAS ELEITORAIS

ENDEREÇO: AV. ACIONI SOUZA FILHO, SIN - PRAIA COMPRIDA - SÃO JOSÉ/SC

PROPRIETÁRIO: [REDACTED]

PROJETO: PROJETO ELÉTRICO - ILUMINAÇÃO INTERNA E DE EMERGÊNCIA

OBRA: CARTÓRIOS DAS 29ª e 84ª ZONAS ELEITORAIS

ENDEREÇO: AV. ACIONI SOUZA FILHO, SIN - PRAIA COMPRIDA - SÃO JOSÉ/SC

PROPRIETÁRIO: [REDACTED]

ILUMINAÇÃO INTERNA E DE EMERGÊNCIA

3 SEM ESCALA

02 / 10

REVISÃO: 0

FOLHA: A2

FRANCA: Indicação

ESCALA: 1:100

DATA: Junho/2025

PROJETO: PROJETO ELÉTRICO - ILUMINAÇÃO INTERNA E DE EMERGÊNCIA

OBRA: CARTÓRIOS DAS 29ª e 84ª ZONAS ELEITORAIS

ENDEREÇO: AV. ACIONI SOUZA FILHO, SIN - PRAIA COMPRIDA - SÃO JOSÉ/SC

PROPRIETÁRIO: [REDACTED]

PROJETO: PROJETO ELÉTRICO - ILUMINAÇÃO INTERNA E DE EMERGÊNCIA

OBRA: CARTÓRIOS DAS 29ª e 84ª ZONAS ELEITORAIS

ENDEREÇO: AV. ACIONI SOUZA FILHO, SIN - PRAIA COMPRIDA - SÃO JOSÉ/SC

PROPRIETÁRIO: [REDACTED]

PROJETO: PROJETO ELÉTRICO - ILUMINAÇÃO INTERNA E DE EMERGÊNCIA

OBRA: CARTÓRIOS DAS 29ª e 84ª ZONAS ELEITORAIS

ENDEREÇO: AV. ACIONI SOUZA FILHO, SIN - PRAIA COMPRIDA - SÃO JOSÉ/SC

PROPRIETÁRIO: [REDACTED]

PROJETO: PROJETO ELÉTRICO - ILUMINAÇÃO INTERNA E DE EMERGÊNCIA

OBRA: CARTÓRIOS DAS 29ª e 84ª ZONAS ELEITORAIS

ENDEREÇO: AV. ACIONI SOUZA FILHO, SIN - PRAIA COMPRIDA - SÃO JOSÉ/SC

PROPRIETÁRIO: [REDACTED]

PROJETO: PROJETO ELÉTRICO - ILUMINAÇÃO INTERNA E DE EMERGÊNCIA

OBRA: CARTÓRIOS DAS 29ª e 84ª ZONAS ELEITORAIS

ENDEREÇO: AV. ACIONI SOUZA FILHO, SIN - PRAIA COMPRIDA - SÃO JOSÉ/SC

PROPRIETÁRIO: [REDACTED]

PROJETO: PROJETO ELÉTRICO - ILUMINAÇÃO INTERNA E DE EMERGÊNCIA

OBRA: CARTÓRIOS DAS 29ª e 84ª ZONAS ELEITORAIS

ENDEREÇO: AV. ACIONI SOUZA FILHO, SIN - PRAIA COMPRIDA - SÃO JOSÉ/SC

PROPRIETÁRIO: [REDACTED]

PROJETO: PROJETO ELÉTRICO - ILUMINAÇÃO INTERNA E DE EMERGÊNCIA

OBRA: CARTÓRIOS DAS 29ª e 84ª ZONAS ELEITORAIS

ENDEREÇO: AV. ACIONI SOUZA FILHO, SIN - PRAIA COMPRIDA - SÃO JOSÉ/SC

PROPRIETÁRIO: [REDACTED]

PROJETO: PROJETO ELÉTRICO - ILUMINAÇÃO INTERNA E DE EMERGÊNCIA

OBRA: CARTÓRIOS DAS 29ª e 84ª ZONAS ELEITORAIS

ENDEREÇO: AV. ACIONI SOUZA FILHO, SIN - PRAIA COMPRIDA - SÃO JOSÉ/SC

PROPRIETÁRIO: [REDACTED]

PROJETO: PROJETO ELÉTRICO - ILUMINAÇÃO INTERNA E DE EMERGÊNCIA

OBRA: CARTÓRIOS DAS 29ª e 84ª ZONAS ELEITORAIS

ENDEREÇO: AV. ACIONI SOUZA FILHO, SIN - PRAIA COMPRIDA - SÃO JOSÉ/SC

PROPRIETÁRIO: [REDACTED]

PROJETO: PROJETO ELÉTRICO - ILUMINAÇÃO INTERNA E DE EMERGÊNCIA

OBRA: CARTÓRIOS DAS 29ª e 84ª ZONAS ELEITORAIS

ENDEREÇO: AV. ACIONI SOUZA FILHO, SIN - PRAIA COMPRIDA - SÃO JOSÉ/SC

PROPRIETÁRIO: [REDACTED]

PROJETO: PROJETO ELÉTRICO - ILUMINAÇÃO INTERNA E DE EMERGÊNCIA

OBRA: CARTÓRIOS DAS 29ª e 84ª ZONAS ELEITORAIS

ENDEREÇO: AV. ACIONI SOUZA FILHO, SIN - PRAIA COMPRIDA - SÃO JOSÉ/SC

PROPRIETÁRIO: [REDACTED]

PROJETO: PROJETO ELÉTRICO - ILUMINAÇÃO INTERNA E DE EMERGÊNCIA

OBRA: CARTÓRIOS DAS 29ª e 84ª ZONAS ELEITORAIS

ENDEREÇO: AV. ACIONI SOUZA FILHO, SIN - PRAIA COMPRIDA - SÃO JOSÉ/SC

PROPRIETÁRIO: [REDACTED]

PROJETO: PROJETO ELÉTRICO - ILUMINAÇÃO INTERNA E DE EMERGÊNCIA

OBRA: CARTÓRIOS DAS 29ª e 84ª ZONAS ELEITORAIS

ENDEREÇO: AV. ACIONI SOUZA FILHO, SIN - PRAIA COMPRIDA - SÃO JOSÉ/SC

PROPRIETÁRIO: [REDACTED]

PROJETO: PROJETO ELÉTRICO - ILUMINAÇÃO INTERNA E DE EMERGÊNCIA

OBRA: CARTÓRIOS DAS 29ª e 84ª ZONAS ELEITORAIS

ENDEREÇO: AV. ACIONI SOUZA FILHO, SIN - PRAIA COMPRIDA - SÃO JOSÉ/SC

PROPRIETÁRIO: [REDACTED]

PROJETO: PROJETO ELÉTRICO - ILUMINAÇÃO INTERNA E DE EMERGÊNCIA

OBRA: CARTÓRIOS DAS 29ª e 84ª ZONAS ELEITORAIS

ENDEREÇO: AV. ACIONI SOUZA FILHO, SIN - PRAIA COMPRIDA - SÃO JOSÉ/SC

PROPRIETÁRIO: [REDACTED]

PROJETO: PROJETO ELÉTRICO - ILUMINAÇÃO INTERNA E DE EMERGÊNCIA

OBRA: CARTÓRIOS DAS 29ª e 84ª ZONAS ELEITORAIS

ENDEREÇO: AV. ACIONI SOUZA FILHO, SIN - PRAIA COMPRIDA - SÃO JOSÉ/SC

PROPRIETÁRIO: [REDACTED]

PROJETO: PROJETO ELÉTRICO - ILUMINAÇÃO INTERNA E DE EMERGÊNCIA

OBRA: CARTÓRIOS DAS 29ª e 84ª ZONAS ELEITORAIS

ENDEREÇO: AV. ACIONI SOUZA FILHO, SIN - PRAIA COMPRIDA - SÃO JOSÉ/SC

PROPRIETÁRIO: [REDACTED]

PROJETO: PROJETO ELÉTRICO - ILUMINAÇÃO INTERNA E DE EMERGÊNCIA

OBRA: CARTÓRIOS DAS 29ª e 84ª ZONAS ELEITORAIS

ENDEREÇO: AV. ACIONI SOUZA FILHO, SIN - PRAIA COMPRIDA - SÃO JOSÉ/SC

PROPRIETÁRIO: [REDACTED]

PROJETO: PROJETO ELÉTRICO - ILUMINAÇÃO INTERNA E DE EMERGÊNCIA

OBRA: CARTÓRIOS DAS 29ª e 84ª ZONAS ELEITORAIS

ENDEREÇO: AV. ACIONI SOUZA FILHO, SIN - PRAIA COMPRIDA - SÃO JOSÉ/SC

PROPRIETÁRIO: [REDACTED]

PROJETO: PROJETO ELÉTRICO - ILUMINAÇÃO INTERNA E DE EMERGÊNCIA

OBRA: CARTÓRIOS DAS 29ª e 84ª ZONAS ELEITORAIS

ENDEREÇO: AV. ACIONI SOUZA FILHO, SIN - PRAIA COMPRIDA - SÃO JOSÉ/SC

PROPRIETÁRIO: [REDACTED]

PROJETO: PROJETO ELÉTRICO - ILUMINAÇÃO INTERNA E DE EMERGÊNCIA

OBRA: CARTÓRIOS DAS 29ª e 84ª ZONAS ELEITORAIS

ENDEREÇO: AV. ACIONI SOUZA FILHO, SIN - PRAIA COMPRIDA - SÃO JOSÉ/SC

PROPRIETÁRIO: [REDACTED]

PROJETO: PROJETO ELÉTRICO - ILUMINAÇÃO INTERNA E DE EMERGÊNCIA

OBRA: CARTÓRIOS DAS 29ª e 84ª ZONAS ELEITORAIS

ENDEREÇO: AV. ACIONI SOUZA FILHO, SIN - PRAIA COMPRIDA - SÃO JOSÉ/SC

PROPRIETÁRIO: [REDACTED]

PROJETO: PROJETO ELÉTRICO - ILUMINAÇÃO INTERNA E DE EMERGÊNCIA

OBRA: CARTÓRIOS DAS 29ª e 84ª ZONAS ELEITORAIS

ENDEREÇO: AV. ACIONI SOUZA FILHO, SIN - PRAIA COMPRIDA - SÃO JOSÉ/SC

PROPRIETÁRIO: [REDACTED]

PROJETO: PROJETO ELÉTRICO - ILUMINAÇÃO INTERNA E DE EMERGÊNCIA

OBRA: CARTÓRIOS DAS 29ª e 84ª ZONAS ELEITORAIS

ENDEREÇO: AV. ACIONI SOUZA FILHO, SIN - PRAIA COMPRIDA - SÃO JOSÉ/SC

PROPRIETÁRIO: [REDACTED]

PROJETO: PROJETO ELÉTRICO - ILUMINAÇÃO INTERNA E DE EMERGÊNCIA

OBRA: CARTÓRIOS DAS 29ª e 84ª ZONAS ELEITORAIS

ENDEREÇO: AV. ACIONI SOUZA FILHO, SIN - PRAIA COMPRIDA - SÃO JOSÉ/SC

PROPRIETÁRIO: [REDACTED]

PROJETO: PROJETO ELÉTRICO - ILUMINAÇÃO INTERNA E DE EMERGÊNCIA

OBRA: CARTÓRIOS DAS 29ª e 84ª ZONAS ELEITORAIS

ENDEREÇO: AV. ACIONI SOUZA FILHO, SIN - PRAIA COMPRIDA - SÃO JOSÉ/SC

PROPRIETÁRIO: [REDACTED]

PROJETO: PROJETO ELÉTRICO - ILUMINAÇÃO INTERNA E DE EMERGÊNCIA

OBRA: CARTÓRIOS DAS 29ª e 84ª ZONAS ELEITORAIS

ENDEREÇO: AV. ACIONI SOUZA FILHO, SIN - PRAIA COMPRIDA - SÃO JOSÉ/SC

PROPRIETÁRIO: [REDACTED]

PROJETO: PROJETO ELÉTRICO - ILUMINAÇÃO INTERNA E DE EMERGÊNCIA

OBRA: CARTÓRIOS DAS 29ª e 84ª ZONAS ELEITORAIS

ENDEREÇO: AV. ACIONI SOUZA FILHO, SIN - PRAIA COMPRIDA - SÃO JOSÉ/SC

PROPRIETÁRIO: [REDACTED]

PROJETO: PROJETO ELÉTRICO - ILUMINAÇÃO INTERNA E DE EMERGÊNCIA

OBRA: CARTÓRIOS DAS 29ª e 84ª ZONAS ELEITORAIS

ENDEREÇO: AV. ACIONI SOUZA FILHO, SIN - PRAIA COMPRIDA - SÃO JOSÉ/SC

PROPRIETÁRIO: [REDACTED]

PROJETO: PROJETO ELÉTRICO - ILUMINAÇÃO INTERNA E DE EMERGÊNCIA

OBRA: CARTÓRIOS DAS 29ª e 84ª ZONAS ELEITORAIS

ENDEREÇO: AV. ACIONI SOUZA FILHO, SIN - PRAIA COMPRIDA - SÃO JOSÉ/SC

PROPRIETÁRIO: [REDACTED]

PROJETO: PROJETO ELÉTRICO - ILUMINAÇÃO INTERNA E DE EMERGÊNCIA

OBRA: CARTÓRIOS DAS 29ª e 84ª ZONAS ELEITORAIS

ENDEREÇO: AV. ACIONI SOUZA FILHO, SIN - PRAIA COMPRIDA - SÃO JOSÉ/SC

PROPRIETÁRIO: [REDACTED]

PROJETO: PROJETO ELÉTRICO - ILUMINAÇÃO INTERNA E DE EMERGÊNCIA

OBRA: CARTÓRIOS DAS 29ª e 84ª ZONAS ELEITORAIS

ENDEREÇO: AV. ACIONI SOUZA FILHO, SIN - PRAIA COMPRIDA - SÃO JOSÉ/SC

PROPRIETÁRIO: [REDACTED]

PROJETO: PROJETO ELÉTRICO - ILUMINAÇÃO INTERNA E DE EMERGÊNCIA

OBRA: CARTÓRIOS DAS 29ª e 84ª ZONAS ELEITORAIS

ENDEREÇO: AV. ACIONI SOUZA FILHO, SIN - PRAIA COMPRIDA - SÃO JOSÉ/SC

PROPRIETÁRIO: [REDACTED]

PROJETO: PROJETO ELÉTRICO - ILUMINAÇÃO INTERNA E DE EMERGÊNCIA

OBRA: CARTÓRIOS DAS 29ª e 84ª ZONAS ELEITORAIS

ENDEREÇO: AV. ACIONI SOUZA FILHO, SIN - PRAIA COMPRIDA - SÃO JOSÉ/SC

PROPRIETÁRIO: [REDACTED]

PROJETO: PROJETO ELÉTRICO - ILUMINAÇÃO INTERNA E DE EMERGÊNCIA

OBRA: CARTÓRIOS DAS 29ª e 84ª ZONAS ELEITORAIS

ENDEREÇO: AV. ACIONI SOUZA FILHO, SIN - PRAIA COMPRIDA - SÃO JOSÉ/SC

PROPRIETÁRIO: [REDACTED]

PROJETO: PROJETO ELÉTRICO - ILUMINAÇÃO INTERNA E DE EMERGÊNCIA

OBRA: CARTÓRIOS DAS 29ª e 84ª ZONAS ELEITORAIS

ENDEREÇO: AV. ACIONI SOUZA FILHO, SIN - PRAIA COMPRIDA - SÃO JOSÉ/SC

PROPRIETÁRIO: [REDACTED]

PROJETO: PROJETO ELÉTRICO - ILUMINAÇÃO INTERNA E DE EMERGÊNCIA

OBRA: CARTÓRIOS DAS 29ª e 84ª ZONAS ELEITORAIS

ENDEREÇO: AV. ACIONI SOUZA FILHO, SIN - PRAIA COMPRIDA - SÃO JOSÉ/SC

PROPRIETÁRIO: [REDACTED]

PROJETO: PROJETO ELÉTRICO - ILUMINAÇÃO INTERNA E DE EMERGÊNCIA

OBRA: CARTÓRIOS DAS 29ª e 84ª ZONAS ELEITORAIS

ENDEREÇO: AV. ACIONI SOUZA FILHO, SIN - PRAIA COMPRIDA - SÃO JOSÉ/SC

PROPRIETÁRIO: [REDACTED]

PROJETO: PROJETO ELÉTRICO - ILUMINAÇÃO INTERNA E DE EMERGÊNCIA

OBRA: CARTÓRIOS DAS 29ª e 84ª ZONAS ELEITORAIS

ENDEREÇO: AV. ACIONI SOUZA FILHO, SIN - PRAIA COMPRIDA - SÃO JOSÉ/SC

PROPRIETÁRIO: [REDACTED]

PROJETO: PROJETO ELÉTRICO - ILUMINAÇÃO INTERNA E DE EMERGÊNCIA

OBRA: CARTÓRIOS DAS 29ª e 84ª ZONAS ELEITORAIS

ENDEREÇO: AV. ACIONI SOUZA FILHO, SIN - PRAIA COMPRIDA - SÃO JOSÉ/SC

PROPRIETÁRIO: [REDACTED]

PROJETO: PROJETO ELÉTRICO - ILUMINAÇÃO INTERNA E DE EMERGÊNCIA

OBRA: CARTÓRIOS DAS 29ª e 84ª ZONAS ELEITORAIS

ENDEREÇO: AV. ACIONI SOUZA FILHO, SIN - PRAIA COMPRIDA - SÃO JOSÉ/SC

PROPRIETÁRIO: [REDACTED]

PROJETO: PROJETO ELÉTRICO - ILUMINAÇÃO INTERNA E DE EMERGÊNCIA

OBRA: CARTÓRIOS DAS 29ª e 84ª ZONAS ELEITORAIS

ENDEREÇO: AV. ACIONI SOUZA FILHO, SIN - PRAIA COMPRIDA - SÃO JOSÉ/SC

PROPRIETÁRIO: [REDACTED]

PROJETO: PROJETO ELÉTRICO - ILUMINAÇÃO INTERNA E DE EMERGÊNCIA

OBRA: CARTÓRIOS DAS 29ª e 84ª ZONAS ELEITORAIS

ENDEREÇO: AV. ACIONI SOUZA FILHO, SIN - PRAIA COMPRIDA - SÃO JOSÉ/SC

PROPRIETÁRIO: [REDACTED]

PROJETO: PROJETO ELÉTRICO - ILUMINAÇÃO INTERNA E DE EMERGÊNCIA

OBRA: CARTÓRIOS DAS 29ª e 84ª ZONAS ELEITORAIS

ENDEREÇO: AV. ACIONI SOUZA FILHO, SIN - PRAIA COMPRIDA - SÃO JOSÉ/SC

PROPRIETÁRIO: [REDACTED]

PROJETO: PROJETO ELÉTRICO - ILUMINAÇÃO INTERNA E DE EMERGÊNCIA

OBRA: CARTÓRIOS DAS 29ª e 84ª ZONAS ELEITORAIS

ENDEREÇO: AV. ACIONI SOUZA FILHO, SIN - PRAIA COMPRIDA - SÃO JOSÉ/SC

PROPRIETÁRIO: [REDACTED]

PROJETO: PROJETO ELÉTRICO - ILUMINAÇÃO INTERNA E DE EMERGÊNCIA

OBRA: CARTÓRIOS DAS 29ª e 84ª ZONAS ELEITORAIS

ENDEREÇO: AV. ACIONI SOUZA FILHO, SIN - PRAIA COMPRIDA - SÃO JOSÉ/SC

PROPRIETÁRIO: [REDACTED]

PROJETO: PROJETO ELÉTRICO - ILUMINAÇÃO INTERNA E DE EMERGÊNCIA

OBRA: CARTÓRIOS



LEGENDA	
	BLOCO AUTÔNOMO PARA CIRCUITO DE ILUMINAÇÃO DE EMERGÊNCIA
	SINALIZAÇÃO VISUAL DA ROTA DE SAÍDA DE EMERGÊNCIA À ESQUERDA
	SINALIZAÇÃO VISUAL DA ROTA DE SAÍDA DE EMERGÊNCIA DE CONTINUIDADE
	SINALIZAÇÃO VISUAL DA ROTA DE SAÍDA DE EMERGÊNCIA PARA A PORTA DE SAÍDA
	ILUMINAÇÃO DE EMERGÊNCIA
	SINALIZAÇÃO DE EMERGÊNCIA

6 TABELAS
SEM ESCALA



Tribunal Regional Eleitoral de Santa Catarina

PROJETO: PROJETO ELÉTRICO - PONTOS DE ILUMINAÇÃO DE EMERGÊNCIA	
OBRA:	CARTÓRIOS DAS 29ª e 84ª ZONAS ELEITORAIS
ENDEREÇO:	AV. ACIONI SOUZA FILHO, S/N - PRAIA COMPRIDA - SÃO JOSÉ/SC
PROPRIETÁRIO:	
Tribunal Regional Eleitoral de Santa Catarina CNP J. 05.858.851/0001-93	
PROJETO:	Palmyra F. Reis Repette Eng.ª Civil - CREA/SC 085995-2
DESENHO:	Jefferson M. Madeira
DATA:	Junho/2025
REVISÃO:	0
ARQUIVO:	[REFORMA] 3. P. ELÉTRICO
ESCALA:	Indicada
FRANCHA:	A2
03 / 10	

LEGENDA	
	ELETRODUTO CORRUGADO PEA DE Ø1". EXISTENTE
	ELETRODUTO CORRUGADO PEA DE Ø1,7". A INSTALAR
	CONDUTORES NEUTRO, FASE, TERRA E RETORNO
	IDENTIFICAÇÃO DE CIRCUITO, A INSTALAR
	IDENTIFICAÇÃO DE CIRCUITO, EXISTENTE
	CAIXA DE CIMENTO PARA PASSAGEM DE CONDUTORES ELÉTRICOS, EXISTENTE
	CAIXA DE CIMENTO PARA PASSAGEM DE CONDUTORES ELÉTRICOS 20X20CM, SEM FUNDO E COM TAMPA, A INSTALAR
	CAIXA BASE 25X25CM COM ENCHIMENTO EM CONCRETO PARA POSTE REBATEDOR E BALIZADOR DE ILUMINAÇÃO, A INSTALAR
	POSTE REBATEDOR DE ILUMINAÇÃO, A INSTALAR
	POSTE BALIZADOR DE ILUMINAÇÃO, A INSTALAR
	FOTO CELULA
	REFLETOR LED IP67, A INSTALAR

OBSERVAÇÕES	
ESCAVAÇÃO EM TERRENO DE JARDIM PARA: INSTALAÇÃO DE ELETRODUTOS CORRUGADOS PEA Ø1";	INSTALAÇÃO DE CAIXAS DE CIMENTO, PRÉ-FABRICADAS DE 20X20CM, PARA PASSAGENS DE CONDUTORES ELÉTRICOS;
INSTALAÇÃO DE CAIXAS DE CIMENTO, PRÉ-FABRICADAS DE 25X25CM, COM ENCHIMENTO EM MISTURA DE CIMENTO, PARA FIXAÇÃO DE POSTES BATEADORES DE ILUMINAÇÃO, POSTES BALIZADORES DE ILUMINAÇÃO E REFLETORES LED.	CAIXAS DE PASSAGENS EXISTENTES PODERÃO SER REUTILIZADAS, CONTUDO AS MESMAS DEVERÃO ESTAR COM TAMPAS, FIRMES E COM BOA RIGIDEZ DO CIMENTO.
REMOVER CAIXAS DE PASSAGENS, BASES DE CIMENTO PARA LUMINÁRIAS, TUBULAÇÕES E CONDUTORES ELÉTRICOS, EXISTENTES, QUE NÃO SERÃO UTILIZADOS NO PROJETO.	TRECHOS DAS INSTALAÇÕES ELÉTRICAS, DEMARCADOS EM COR VERDE, NO NOVO PROJETO DE ILUMINAÇÃO EXTERNA, SERÃO REAPROVEITADOS. Nesses trechos os condutores elétricos deverão ter as suas continuidades e resistências medidas, a fim de garantir a continuidade da corrente elétrica, bem como os comprimentos desses condutores que deverão garantir as emendas nas caixas de passagens.
SERÃO UTILIZADOS CONDUTORES ELÉTRICOS MULTIPOLARES DE 4MM² DE 1kV E ELETRODUTOS CORRUGADOS PEA DE Ø1", NOVOS, NOS TRECHOS DEMARCADOS EM VERMELHO.	NÃO SERÃO ACEITAS EMENDAS DE CONDUTORES ELÉTRICOS DENTRO DOS ELETRODUTOS. AS DERIVAÇÕES ELÉTRICAS SÓ PODERÃO SER FEITAS NAS CAIXAS DE PASSAGENS E DENTRO DOS BALIZADORES DE ILUMINAÇÃO, COM RESERVA DE CABO.
EM TRECHOS DE LIGAÇÕES DOS BALIZADORES DE ILUMINAÇÃO, EM CAScateamento, NO CENTRO DAS CAIXAS DIÁMETROS DE 25X25CM, ANTES DE SEU PREENCHIMENTO EM CIMENTO, DEVERÃO SER INSTALADOS 2 ELETRODUTOS PEA DE Ø1", PARA A CONTINUIDADE DO CIRCUITO ELÉTRICO. AS EMENDAS SERÃO REALIZADAS DENTRO DO CORPO DA LUMINÁRIA.	TODAS AS EMENDAS, SEM EXCESSÃO, DEVERÃO TER SEUS ISOLAMENTOS REVESTIDOS COM FITA ISOLANTE LÍQUIDA, FITA FUSÃO COM 2 CAMADAS E FITA ISOLANTE DE PRIMEIRA LINHA.
TODOS OS POSTES REBATEDORES DE ILUMINAÇÃO DEVERÃO SER ATERRADOS.	AS FIXAÇÕES DOS BALIZADORES DE ILUMINAÇÃO SERÃO POR MEIO DE BARRA ROSCADA, PORCAS E ARRUELAS 3/8" INOXIDÁVEIS, COM O USO DE GABARITO.
AS FIXAÇÕES DOS POSTES DE ILUMINAÇÃO SERÃO POR MEIO DE BARRA ROSCADA, PORCAS E ARRUELAS 3/8" INOXIDÁVEIS, COM O USO DE GABARITO.	AS ESPECIFICAÇÕES DOS MATERIAIS A SEREM UTILIZADOS ESTARÃO NO MEMORIAL DESCRITIVO.

ANOTAÇÕES	
NOTA 1:	PONTO DE LUMINÁRIA EXTERNA ELEVADO. CIRCUITO ELÉTRICO CONSTA NO PROJETO DE ILUMINAÇÃO INTERNA.

8 TABELAS SEM ESCALA

Tribunal Regional Eleitoral de Santa Catarina



PROJETO:	PROJETO ELÉTRICO - ILUMINAÇÃO EXTERNA
OBRA:	CARTÓRIOS DAS 29ª e 84ª ZONAS ELEITORAIS
ENDEREÇO:	AV. ACIONI SOUZA FILHO, SIN - PRAIA COMPRIDA - SÃO JOSÉ/SC

PROPRIETÁRIO:		PROPRIETÁRIO:	
PAIMYRA F. Reis Repette	Jefferson Machado Madeira	Tribunal Regional Eleitoral de Santa Catarina	CNP J. 05.858.851/0001-93
Eng.º Civil - CREA/SC 085995-2	Eng.º Elétric. - CREA/SC 141899-1		
DESIGNO: Jefferson M. Madeira	DATA: Junho/2025	ESCALA: Indicada	FRANCHA:
ARQUIVO: [REFORMA] 3. P. ELÉTRICO	REVISÃO: 0	FOLHA: A2	04/10



QDC2 - QUADRO DE DISTRIBUIÇÃO DE CIRCUITOS 2

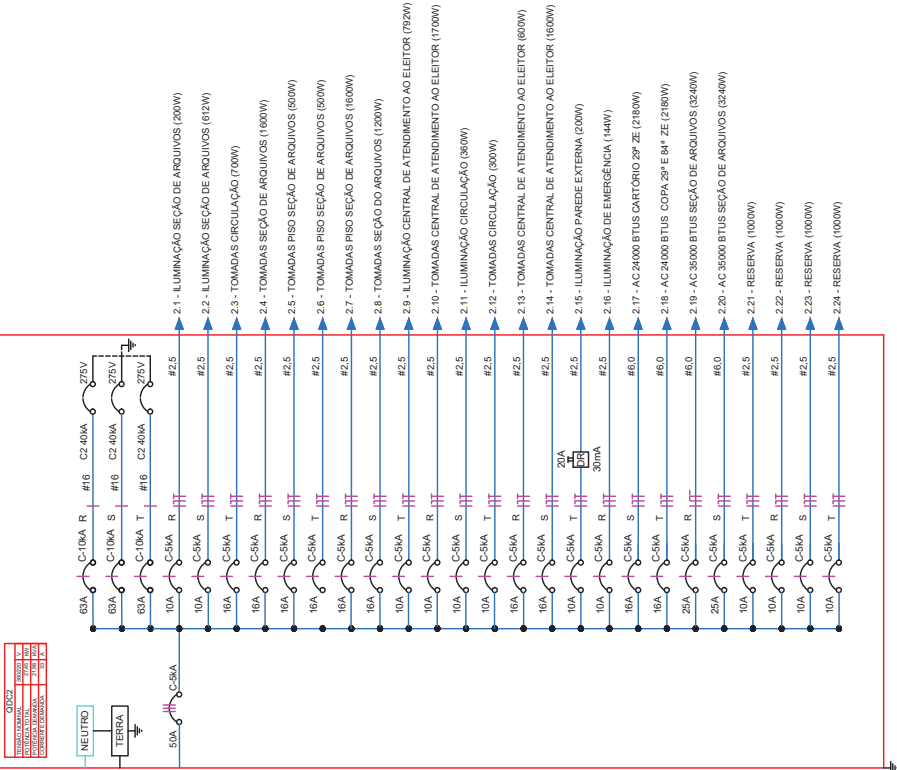

QDC3 - QUADRO DE DISTRIBUIÇÃO DE CIRCUITOS 3

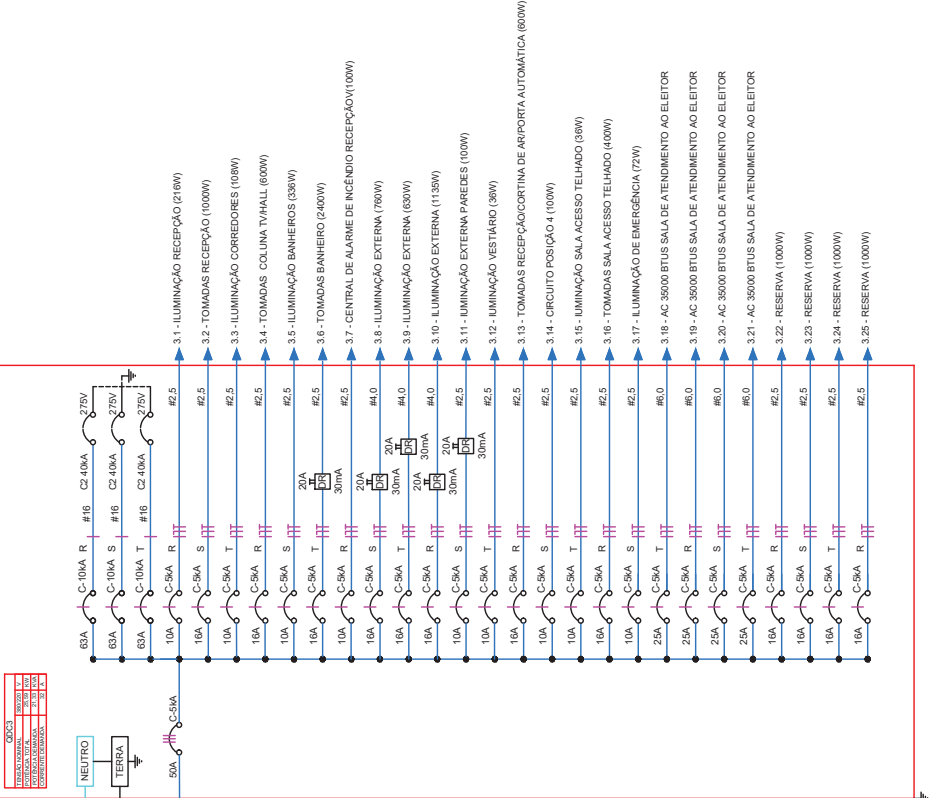

Tribunal Regional Eleitoral de Santa Catarina

PROJETO: PROJETO ELÉTRICO - DIAGRAMA UNIFILAR - QDC2 / QDC3	
OBRA:	CARTÓRIOS DAS 29ª e 84ª ZONAS ELEITORAIS
ENCOMENDADOR: AV. ACIOLI SOUZA FILHO, SN - PRAIA COMPRIDA - SÃO JOSÉ/SC	
PROPRIETÁRIO:	
Tribunal Regional Eleitoral de Santa Catarina CNPJ: 06.858.851/0001-93	
PROJETO: Palmyra F. Reis Repette Eng.º Civil - CREA/SC 085955-2	PROJETO: Jefferson M. Madeira DATA: Junho/2025
REVISÃO: 0	REVISÃO: 0
FECHA: 06/10	FECHA: 06/10

QDC4 - QUADRO DE DISTRIBUIÇÃO DE CIRCUITOS 4

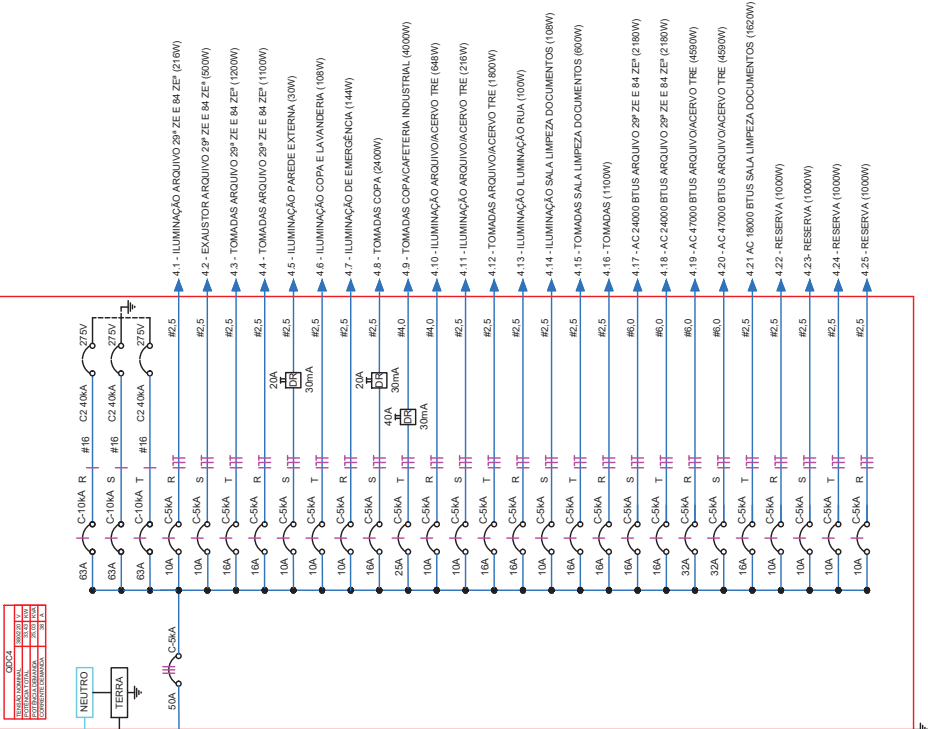

		Tribunal Regional Eleitoral de Santa Catarina	
PROJETO: PROJETO ELÉTRICO - DIAGRAMA UNIFILAR - QDC4			
OBRA: CARTÓRIOS DAS 29ª e 84ª ZONAS ELEITORAIS			
ENDEREÇO: AV. ACION SOUZA FILHO, S/N - PRAIA COMPRIDA - SÃO JOSÉ/SC			
CHIEF SEÇÃO DE ENGENHARIA E ARQUITETURA RESPONSÁVEL TÉCNICO:		PROPRIETÁRIO:	
Palmyra F. Reis Repette Eng.ª Civil - CREA/SC 085955-2		Tribunal Regional Eleitoral de Santa Catarina CNPJ: 06.858.851/0001-93	
DESENHO: Jefferson M. Madeira		FRANCHA: Indicação	
ARQUIVO: [REFORMA] 3. P. ELÉTRICO		REVISÃO: 0 FOLHA: A2	
		07 / 10	

CIRCUITO	DESCRIÇÃO	TENSÃO V	ESQUEMA	MÉTODO	POTÊNCIA INSTALADA KW	FD	QGBT			POTÊNCIA DEMANDA KVA	FP	CABO MM² HEPR 0,6/1kV	DISUNTOR A	DEMANDA KVA		
							POTÊNCIA DEMANDA KW	POTÊNCIA DEMANDA KVA	FASES					R	S	T
QDC1	ILUMINAÇÃO - TOMADA	380/220	F+N+T	B1	24,72	0,63	15,57	16,93	R+S+T	35	70	13,18	13,82	14,85		
	AR CONDICIONADO	380/220	F+N+T	B1	30,95	0,74	22,90	24,89	R+S+T	25	50	7,86	8,91	5,21		
QDC2	ILUMINAÇÃO - TOMADA	380/220	F+N+T	B1	16,61	0,63	10,46	11,37	R+S+T							
	AR CONDICIONADO	380/220	F+N+T	B1	10,84	0,90	9,76	10,60	R+S+T							
QDC3	ILUMINAÇÃO - TOMADA	380/220	F+N+T	B1	12,63	0,63	7,96	8,65	R+S+T	35	50	6,63	5,48	9,22		
	AR CONDICIONADO	380/220	F+N+T	B1	12,96	0,90	11,66	12,68	R+S+T	25	50	6,98	8,39	9,68		
QDC4	ILUMINAÇÃO - TOMADA	380/220	F+N+T	B1	18,27	0,63	11,51	12,51	R+S+T							
	AR CONDICIONADO	380/220	F+N+T	B1	15,16	0,76	11,52	12,52	R+S+T	4	16	3,44				
5	BOMBA	380/220	F+N+T	B1	3,16	1,00	3,16	3,44	R		10	0,54				
6	RESERVA	380/220	F+N+T	B1	1,00	0,50	0,50	0,54	S	2,5	10	0,54				
7	RESERVA	380/220	F+N+T	B1	1,00	0,50	0,50	0,54	T	2,5	10	0,54				
TOTAL					147,30	0,72	105,51	114,69				38,09	37,14	39,50		

Tribunal Regional Eleitoral de Santa Catarina



PROJETO: ELÉTRICO - TABELA DE CARGAS - QGBT
OBRA: CARTORIOS DAS 29ª e 84ª ZONAS ELEITORAIS
ENDEREÇO: AV. Adonir Souza Filho, S/N - Praia Comprida - São José/SC

CHIEFE SEÇÃO DE ENGENHARIA E ARQUITETURA: RIBEIRO, SÁVIO L. S.		PROPRIETÁRIO: AV. Adonir Souza Filho, S/N - Praia Comprida - São José/SC	
PROJETO: ELÉTRICO - TABELA DE CARGAS - QGBT		CARTORIOS DAS 29ª e 84ª ZONAS ELEITORAIS	
Painyry F. Reis Repette Eng.ª Civil - CREA/SC 085995-2		Jefferson Machado Madeira Eng.ª Eletric. - CREA/SC 141999-1	
Tribunal Regional Eleitoral de Santa Catarina CNPJ: 06.858.851/0001-93		Tribunal Regional Eleitoral de Santa Catarina CNPJ: 06.858.851/0001-93	
DATA: Junho/2025		REVISÃO: 0	
FOLHA: A2		FRANCHA: 08/10	

[illegible]

PROJETO SÃO JOSÉ/SC - TABELA DE CARGA - QDC2																					
Código Nº	DESCRIÇÃO	Iluminação (W)				TENSÃO (V)		TENSÃO F	TENSÃO L	33A	50A	ALIM:	20,19kW		21,977kVA		30,25+25M+16T) - HEPR 0,6/1kV				
		18	24	100	400	1000	2180						3240	POT. INST:	POT. INST:	POT. DEM:	POT. DEM:	POTÊNCIA TOTAL (W)	POTÊNCIA TOTAL (W)		
2.1	Iluminação - Setor de Arquivos			2			220	B1	Monofásico	R	200	0,92	10	C	2,5	200	0	0	0	0	0
2.2	Iluminação - Setor de Arquivos	34					220	B1	Monofásico	S	612	0,92	10	C	2,5	0	612	0	0	700	0
2.3	Tomadas - Circulação			7			220	B1	Monofásico	T	700	0,92	16	C	2,5	0	700	0	0	0	0
2.4	Tomadas - Setor de arquivos					4	220	B1	Monofásico	R	1600	0,92	1739	7,91	16	C	2,5	1600	0	0	0
2.5	Tomadas Piso - Setor de Arquivos					5	220	B1	Monofásico	S	500	0,92	543	2,47	16	C	2,5	0	500	0	0
2.6	Tomadas Piso - Setor de Arquivos					5	220	B1	Monofásico	S	500	0,92	543	2,47	16	C	2,5	0	500	0	0
2.7	Tomadas - Setor de arquivos			8		2	220	B1	Monofásico	R	1600	0,92	1739	7,91	16	C	2,5	1600	0	0	0
2.8	Tomadas - Setor de arquivos			12			220	B1	Monofásico	S	1200	0,92	1304	5,93	16	C	2,5	0	1200	0	0
2.9	Iluminação - Central de Atendimento ao Eleitor	44					220	B1	Monofásico	T	792	0,92	861	3,91	10	C	2,5	0	792	0	0
2.10	Tomadas - Central de Atendimento ao Eleitor			5		3	220	B1	Monofásico	R	1700	0,92	885	4,01	10	C	2,5	1700	0	0	0
2.11	Iluminação - Circulação						220	B1	Monofásico	S	300	0,92	331	1,76	10	C	2,5	0	360	0	0
2.12	Tomadas - Circulação	16		3			220	B1	Monofásico	T	300	0,92	326	1,48	10	C	2,5	0	300	0	0
2.13	Tomadas - Central de Atendimento ao Eleitor					6	220	B1	Monofásico	R	600	0,92	652	2,96	16	C	2,5	600	0	0	0
2.14	Tomadas - Central de Atendimento ao Eleitor					4	220	B1	Monofásico	S	1600	0,92	1739	7,91	16	C	2,5	0	1600	0	0
2.15	Iluminação - Parede externa					2	220	B1	Monofásico	T	200	0,92	217	0,99	10	C	2,5	0	200	0	0
2.16	Iluminação de Emergência						220	B1	Monofásico	R	144	0,92	157	0,71	10	C	2,5	144	0	0	0
2.17	Ar-Condicionado 24000 BTUs - Cantão 29PZE						220	B1	Monofásico	S	2370	0,92	2370	10,77	16	C	6,0	0	2180	0	0
2.18	Ar-Condicionado 24000 BTUs - Cota (29 e 84 - ZEs)						220	B1	Monofásico	T	3240	0,92	3522	16,01	25	C	6,0	0	3240	0	0
2.19	Ar-Condicionado 35000 BTUs - Setor de arquivos					1	220	B1	Monofásico	R	2180	0,92	3522	16,01	25	C	6,0	0	3240	0	0
2.20	Ar-Condicionado 35000 BTUs - Setor de arquivos					1	220	B1	Monofásico	S	3240	0,92	3522	16,01	25	C	6,0	0	3240	0	0
2.21	Reserva 1						220	B1	Monofásico	T	1000	0,92	1087	4,94	10	C	2,5	0	1000	0	0
2.22	Reserva 2					1	220	B1	Monofásico	R	1000	0,92	1087	4,94	10	C	2,5	0	1000	0	0
2.23	Reserva 3					1	220	B1	Monofásico	S	1000	0,92	1087	4,94	10	C	2,5	0	1000	0	0
2.24	Reserva 4					1	220	B1	Monofásico	T	1000	0,92	1087	4,94	10	C	2,5	0	1000	0	0
													10,084		10,932		6972				

Tribunal Regional Eleitoral de Santa Catarina



PROJETO:
ELÉTRICO - TABELA DE CARGAS - QDC3 E QDC4

OBRA:
CARTÓRIOS DAS 29ª e 84ª ZONAS ELEITORAIS

ENDEREÇO:
AV. Adoni Souza Filho, S/N - Praia Comprida - São José/SC

CHIEFE SEÇÃO DE ENGENHARIA E ARQUITETURA: **BERNARDSON SÁVEL** TÉCNICO:

PROPRIETÁRIO:

PROJETO: **Palmyra F. Reis Repette**
Eng.ª Civil - CREA/SC 141999-1

PROPRIETÁRIO: **Tribunal Regional Eleitoral de Santa Catarina**
CNPJ: 06.858.851/0001-93

DESENHO: **Jefferson M. Madeira**

DATA: **Junho/2025**

ESCALA: **Indicada**

ARQUIVO: **REFORMA 3 P. ELÉTRICO**

REVISÃO: **0**

FOLHA: **A2**

10/10

PROJETO SÃO JOSÉ/SC - TABELA DE CARGA - QDC3																									
Grupo Nº	DESCRIÇÃO	Iluminação (W)					Tensão (V)					Tensão (V) MET.	IDEM.: 32A	POT. INST: 25.59kW	DJI: 50A	ALIMI: (3#35+33N+16T) - HEPR 0.6/1kV									
		18	20	24	30	35	100	100	600	1000	3240														
3.1	Iluminação - Recepção	12									220	B1	Monofásico	R	216	0,92	235	1,07	10	C	2,5	216	0	0	
3.2	Tomadas - Recepção										220	B1	Monofásico	S	1000	0,92	1087	4,94	16	C	2,5	0	1000	0	
3.3	Iluminação - Corredores	6								10	220	B1	Monofásico	S	108	0,92	117	0,53	10	C	2,5	0	0	108	
3.4	Tomadas - Coluna Hall/Hall/Coluna Tv em Sala de Atendimento									6	220	B1	Monofásico	R	600	0,92	652	2,96	16	C	2,5	600	0	0	
3.5	Iluminação - Banheiros			14							220	B1	Monofásico	S	336	0,92	365	1,66	10	C	2,5	0	336	0	
3.6	Tomadas - Barbeiro										220	B1	Monofásico	R	2400	0,92	2109	11,86	16	C	2,5	0	2400	0	
3.7	Central de Alime de Indoluto - Recepção									1	220	B1	Monofásico	R	100	0,92	109	0,49	10	C	2,5	100	0	0	
3.8	Iluminação Externa		26			1	6				220	B1	Monofásico	S	760	0,92	826	3,75	16	C	4,0	0	760	0	
3.9	Iluminação Externa		27			3					220	B1	Monofásico	S	630	0,92	695	3,11	16	C	4,0	0	630	0	
3.10	Iluminação Externa										220	B1	Monofásico	R	1135	0,92	1234	5,61	16	C	4,0	1135	0	0	
3.11	Iluminação Externa - Paredes									1	220	B1	Monofásico	S	100	0,92	109	0,49	10	C	2,5	0	100	0	
3.12	Iluminação - Vestibulo										220	B1	Monofásico	R	36	0,92	39	0,18	10	C	2,5	0	36	0	
3.13	Tomadas - Recepção/Cofina de AR/Porta Alumínika										220	B1	Monofásico	R	600	0,92	652	2,96	16	C	2,5	600	0	0	
3.14	Condicionador de Ar - Sala de Atendimento ao Eleitor									1	220	B1	Monofásico	S	100	0,92	109	0,49	10	C	2,5	0	100	0	
3.15	Tomadas - Sala de Atendimento ao Eleitor										220	B1	Monofásico	R	400	0,92	435	1,98	16	C	2,5	400	0	36	
3.16	Tomadas - Sala de Atendimento ao Eleitor									4	220	B1	Monofásico	R	400	0,92	435	1,98	16	C	2,5	400	0	36	
3.17	Iluminação de Emergência										220	B1	Monofásico	S	72	0,92	79	0,36	10	C	2,5	0	72	0	
3.18	Ar-Condicionado 5000 BTUs - Sala de Atendimento ao Eleitor										220	B1	Monofásico	S	3240	0,92	3522	16,01	25	C	6,0	0	3240	0	
3.19	Ar-Condicionado 5000 BTUs - Sala de Atendimento ao Eleitor										1	220	B1	Monofásico	R	3240	0,92	3522	16,01	25	C	6,0	3240	0	
3.20	Ar-Condicionado 5000 BTUs - Sala de Atendimento ao Eleitor										1	220	B1	Monofásico	S	3240	0,92	3522	16,01	25	C	6,0	0	3240	0
3.21	Ar-Condicionado 5000 BTUs - Sala de Atendimento ao Eleitor										1	220	B1	Monofásico	R	3240	0,92	3522	16,01	25	C	6,0	0	3240	0
3.22	Reserva 1											220	B1	Monofásico	R	1000	0,92	1087	4,94	10	C	2,5	1000	0	
3.23	Reserva 2									1	220	B1	Monofásico	S	1000	0,92	1087	4,94	10	C	2,5	0	1000	0	
3.24	Reserva 3										1	220	B1	Monofásico	T	1000	0,92	1087	4,94	10	C	2,5	0	1000	0
3.25	Reserva 4										1	220	B1	Monofásico	R	1000	0,92	1087	4,94	10	C	2,5	1000	0	

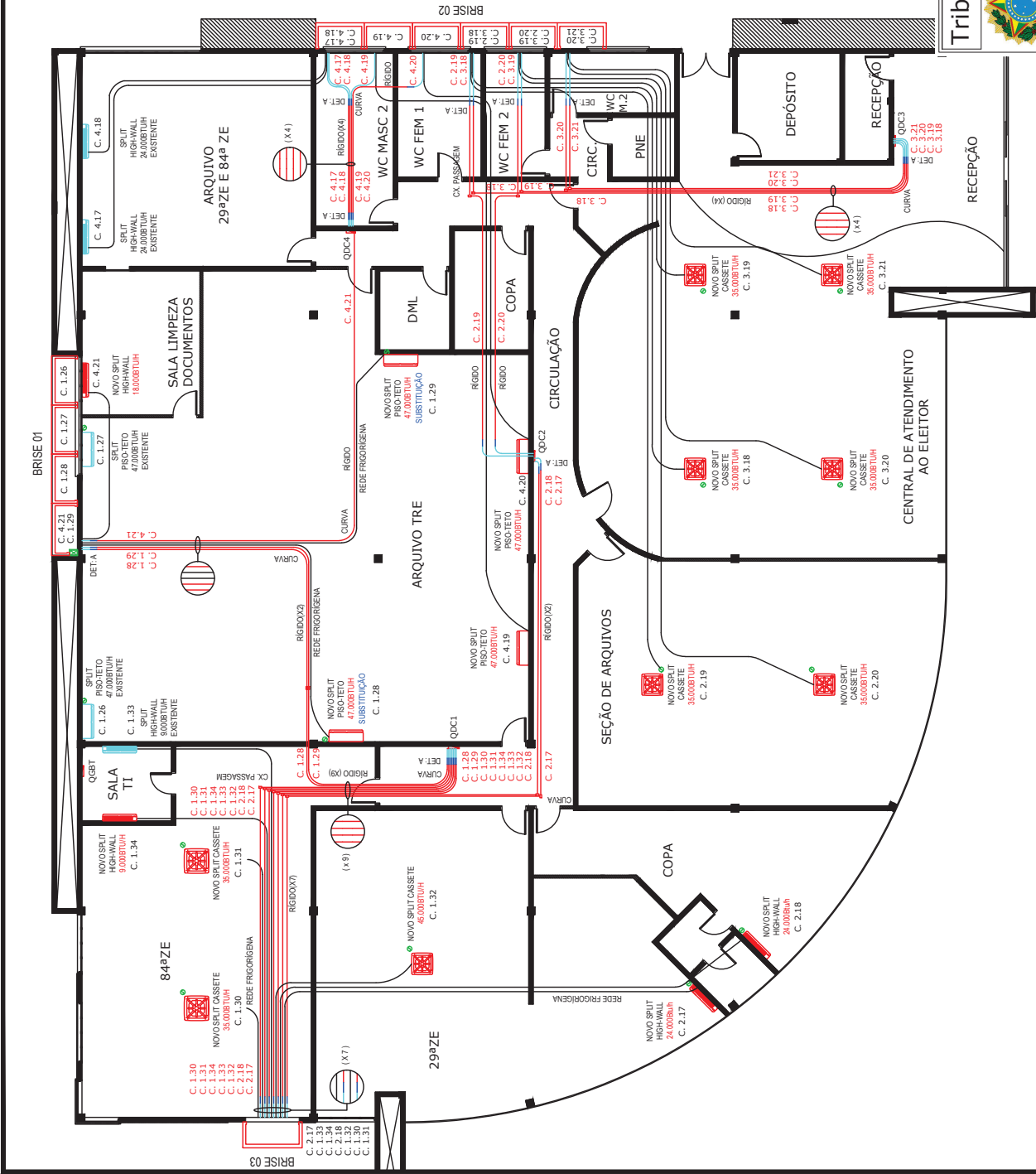

Tribunal Regional Eleitoral de Santa Catarina

PROJETO: CLIMATIZAÇÃO - INFRAESTRUTURA ELÉTRICA E FRIGORÍGENA	
CORPA:	CARTÓRIOS DAS 29ª e 84ª ZONAS ELEITORAIS
ENDEREÇO:	AV. Acilino Souza Filho, S/N - Praia Comprida - São José/SC
PROPRIETÁRIO:	
Tribunal Regional Eleitoral de Santa Catarina	
CNPJ: 05.838.851/0001-93	
PROPRIETÁRIO:	
Palmira F. Reis Repette	
Eng.ª Eletric. - CREA/SC 14.699-1	
PROPRIETÁRIO:	
Jefferson M. Madeira	
Eng.ª Eletric. - CREA/SC 08595-2	
DATA:	Junho/2025
ESCALA:	Indicada
REVISÃO:	0
FOLHA:	A2
ARQUIVO:	REFORMA S.P. CLIMATIZAÇÃO
1	01 /04

SIMBOLOGIA	
	UNIDADE EVAPORADORA CASSETE NOVA A INSTALAR
	UNIDADE EVAPORADORA SPLIT HIGH WALL EXISTENTE QUE PERMANECE
	UNIDADE EVAPORADORA SPLIT HIGH WALL NOVA A INSTALAR
	UNIDADE EVAPORADORA PISO TETO EXISTENTE QUE PERMANECE
	UNIDADE EVAPORADORA PISO TETO NOVA A INSTALAR
	PONTO DRENO POR UNIDADE INTERNA, LIGADO NA REDE PLUVIAL MAIS PRÓXIMA
	CAIXA DE LUZ RETÂNGULAR 42x2
	REDE FRIGORÍGENA
	REDE FRIGORÍGENA COM CONDUTORES ELÉTRICOS
	ELETRODUTO PVC RÍGIDO/ELETRODUTO CORRUGADO FLEXÍVEL A INSTALAR
	ELETRODUTO PVC RÍGIDO/ELETRODUTO CORRUGADO FLEXÍVEL A INSTALAR
	QUADRO DE DISTRIBUIÇÃO DE CIRCUITOS ELÉTRICOS

LEGENDA - TUBULAÇÃO FRIGORÍGENA E CABEAMENTO ELÉTRICO

CIRCUITO	EQUIPAMENTO	DIMENSÕES CONDENSADORA	DISTÂNCIA MÁXIMA	TUBULAÇÃO LÍQUIDO	TUBULAÇÃO GÁS	GÁS DISPONÍVEL	LIGAÇÃO	COMUNICAÇÃO				
C. 1.26	AC 47000 BTUS	1.290x900x330mm	50M	3/8"	5/8"	30M	F+H+N-T	#6,0mm²	3/4"	C+C-C-T	#2,5mm²	3/4"
C. 1.27	AC 47000 BTUS - QF	1.290x900x330mm	50M	3/8"	5/8"	30M	F+H+N-T	#6,0mm²	3/4"	C+C-C-T	#2,5mm²	3/4"
C. 1.28	AC 47000 BTUS - QF	1.290x900x330mm	50M	3/8"	5/8"	30M	F+H+N-T	#6,0mm²	3/4"	C+C-C-T	#2,5mm²	3/4"
C. 1.29	AC 35000 BTUS - QF	788x940x320mm	50M	3/8"	5/8"	30M	F+H+N-T	#6,0mm²	3/4"	C+C-C-T	#2,5mm²	3/4"
C. 1.30	AC 35000 BTUS - QF	788x940x320mm	50M	3/8"	5/8"	30M	F+H+N-T	#6,0mm²	3/4"	C+C-C-T	#2,5mm²	3/4"
C. 1.31	AC 35000 BTUS - QF	788x940x320mm	50M	3/8"	5/8"	30M	F+H+N-T	#6,0mm²	3/4"	C+C-C-T	#2,5mm²	3/4"
C. 1.32	AC 45000 BTUS - QF	998x940x320mm	50M	3/8"	5/8"	30M	F+H+N-T	#6,0mm²	3/4"	C+C-C-T	#2,5mm²	3/4"
C. 1.33	AC 9000 BTUS - QF	541x663x290mm	20M	1/4"	3/8"	15M	F+H+N-T	#4,0mm²	3/4"	C+C-C-T	#2,5mm²	3/4"
C. 1.34	AC 9000 BTUS - QF	541x663x290mm	20M	1/4"	3/8"	15M	F+H+N-T	#4,0mm²	3/4"	C+C-C-T	#2,5mm²	3/4"
C. 2.17	AC 24000 BTUS - QF	716x820x315mm	30M	1/4"	1/2"	15M	F+H+N-T	#4,0mm²	3/4"	C+C-C-T	#2,5mm²	3/4"
C. 2.18	AC 24000 BTUS - QF	716x820x315mm	30M	1/4"	1/2"	15M	F+H+N-T	#4,0mm²	3/4"	C+C-C-T	#2,5mm²	3/4"
C. 2.19	AC 35000 BTUS - QF	788x940x320mm	50M	3/8"	5/8"	30M	F+H+N-T	#6,0mm²	3/4"	C+C-C-T	#2,5mm²	3/4"
C. 2.20	AC 35000 BTUS - QF	788x940x320mm	50M	3/8"	5/8"	30M	F+H+N-T	#6,0mm²	3/4"	C+C-C-T	#2,5mm²	3/4"
C. 3.18	AC 35000 BTUS - QF	788x940x320mm	50M	3/8"	5/8"	30M	F+H+N-T	#6,0mm²	3/4"	C+C-C-T	#2,5mm²	3/4"
C. 3.19	AC 35000 BTUS - QF	788x940x320mm	50M	3/8"	5/8"	30M	F+H+N-T	#6,0mm²	3/4"	C+C-C-T	#2,5mm²	3/4"
C. 3.20	AC 35000 BTUS - QF	788x940x320mm	50M	3/8"	5/8"	30M	F+H+N-T	#6,0mm²	3/4"	C+C-C-T	#2,5mm²	3/4"
C. 3.21	AC 35000 BTUS - QF	788x940x320mm	50M	3/8"	5/8"	30M	F+H+N-T	#6,0mm²	3/4"	C+C-C-T	#2,5mm²	3/4"
C. 4.17	AC 24000 BTUS - QF	716x820x315mm	30M	1/4"	1/2"	15M	F+H+N-T	#4,0mm²	3/4"	C+C-C-T	#2,5mm²	3/4"
C. 4.18	AC 24000 BTUS - QF	716x820x315mm	30M	1/4"	1/2"	15M	F+H+N-T	#4,0mm²	3/4"	C+C-C-T	#2,5mm²	3/4"
C. 4.19	AC 47000 BTUS - QF	1.290x900x330mm	50M	3/8"	5/8"	30M	F+H+N-T	#6,0mm²	3/4"	C+C-C-T	#2,5mm²	3/4"
C. 4.20	AC 47000 BTUS - QF	1.290x900x330mm	50M	3/8"	5/8"	30M	F+H+N-T	#6,0mm²	3/4"	C+C-C-T	#2,5mm²	3/4"
C. 4.21	AC 18000 BTUS - QF	632x799x290mm	25M	1/4"	1/2"	15M	F+H+N-T	#4,0mm²	3/4"	C+C-C-T	#2,5mm²	3/4"

OBSERVAÇÕES

OS CIRCUITOS ELÉTRICOS DEVERÃO SER INDEPENDENTES PARA CADA CONJUNTO DE EQUIPAMENTOS DE AR-CONDICIONADO (EVAPORADORA E CONDENSADORA).

TODAS AS INSTALAÇÕES ELÉTRICAS DE ARES-CONDICIONADOS DEVERÃO **SER NOVAS E SEM EMENDAS**, E NÃO SERÁ PERMITIDO O REAPROVEITAMENTO DE CABOS ELÉTRICOS.

TODAS AS INSTALAÇÕES FRIGORÍGENAS DEVERÃO **SER NOVAS** E NÃO SERÁ PERMITIDO O REAPROVEITAMENTO DE TUBULAÇÕES EXISTENTES.

AS PASSAGENS DAS INSTALAÇÕES ELÉTRICAS E FRIGORÍGENAS DE AR-CONDICIONADO ESTARÃO NO ENTREFERRO. AS TUBULAÇÕES FRIGORÍGENAS E TUBULAÇÕES ELÉTRICAS DEVERÃO SER FIXADAS A PERFILADOS PERFURADOS SUSPENSOS COM BARRAS ROSCADAS FIXADAS NO TETO PARA O APOIO DAS TUBULAÇÕES. NO APOIO DAS TUBULAÇÕES FRIGORÍGENAS DE AR-CONDICIONADO, DEVERÃO SER UTILIZADOS TUBULAÇÕES DE PVC (ESGOTO) DE 50MM E 75MM PARA A PROTEÇÃO DO ISOLAMENTO TÉRMICO, DEVIDAMENTE ENCAIXADO E PRESO AO SUPORTE PERFURADO, AO CONTRÁRIO, PARA APOIOS INDIVIDUAIS, UTILIZAR FITA PERFURADA COM A DEVIDA PROTEÇÃO PARA NÃO RASGAR O ISOLAMENTO. TODAS AS INSTALAÇÕES FRIGORÍGENAS DEVERÃO SER REVESTIDAS COM FITA PVC, NÃO ADESIVA, PARA PROTEÇÃO E ACABAMENTO. O ESPAÇAMENTO DAS FIXAÇÕES DAS TUBULAÇÕES NÃO DEVE SER SUPERIOR A 1,5METROS. A ALTURA DA BASE DO SUPORTE AO TETO SERÁ DE 35CM COM POSSÍVEIS DEVIOS DE ALTURA. A INSTALAÇÃO DEVERÁ ESTAR ALINHADA E BEM ACABADA.

OS TUBOS PARA O ISOLAMENTO TÉRMICO DEVERÃO BLINDADOS EM ESPUMA DE POLIETILENO PARA ALTAS TEMPERATURAS, ANTI-CHAMA E COM TRATAMENTO UV.

PARA A DISPENSA DE ÁGUA, UTILIZAR TUBO SOLDAVEL DE ÁGUA FRIA DE 3/4" COM REVESTIMENTO DE TUBO ISOLANTE TÉRMICO EM ESPUMA DE POLIETILENO EM TODO O PERCURSO DO DRENO. PONTOS DE DRENO ESTARÃO DISPONÍVEIS NA EDIFICAÇÃO.

OS EQUIPAMENTOS DE ARES-CONDICIONADOS EXISTENTES, CIRCUITOS C.1.33, C.4.17 E C.4.18, TERÃO AS EVAPORADORAS REINSTALADAS NO MESMO LOCAL, MAS COM A REALOCAÇÃO DAS CONDENSADORAS CONFORME PROJETO.

OS EQUIPAMENTOS NOVOS DE ARES-CONDICIONADOS DOS CIRCUITOS 1.33, 2.17, 2.18 E 2.20 DEVERÃO RECEBER A ADIÇÃO DE FLUÍDO REFRIGERANTE, DEVIDO A QUANTIDADE DISPONIBILIZADA PELO FABRICANTE E O COMPRIMENTO DA LINHA. ADIÇÃO DE 20 GRAMAS POR METRO DE FLUÍDO DE AR-CONDICIONADO ATÉ 24000 BTUS E 40 GRAMAS POR METRO PARA AR-CONDICIONADO A PARTIR DE 30000 BTUS.

PARA OS CIRCUITOS ELÉTRICOS DE ARES-CONDICIONADOS NOVOS, PREVER RASGOS NAS PAREDES DOS QUADROS ELÉTRICOS. PARA AS INSTALAÇÕES DE ELETRODUTOS CORRUGADOS DE 3/4" (DETALHE D). OS ELETRODUTOS SERÃO EXCLUSIVOS E INDEPENDENTES PARA CADA CIRCUITO ELÉTRICO DE AR-CONDICIONADO. OS ELETRODUTOS NÃO PODERÃO COMPARTILHAR OUTROS CIRCUITOS ELÉTRICOS.

TABELAS - SIMBOLOGIA / LEGENDA / OBSERVAÇÕES / VISTAS

REVISÃO

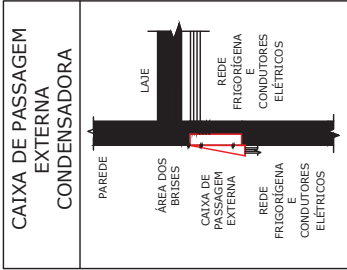
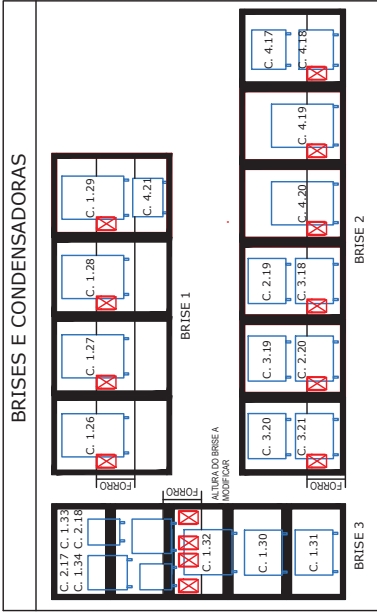
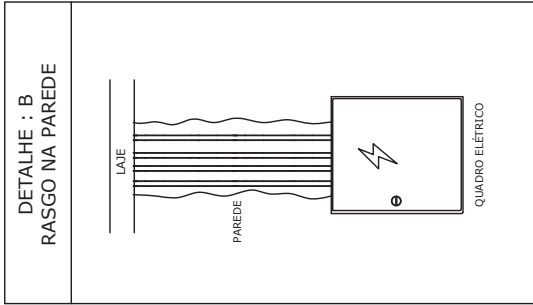
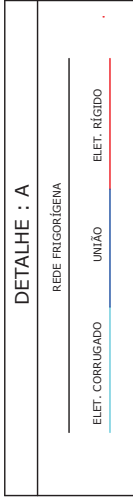
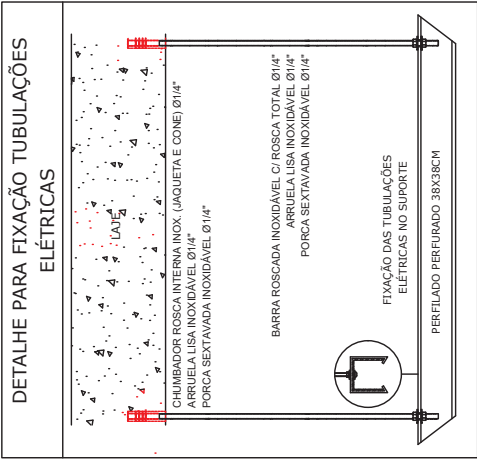
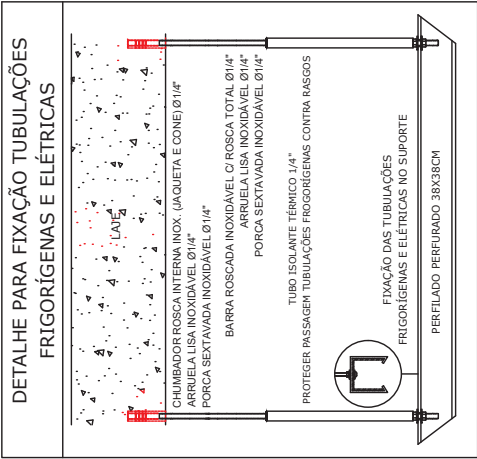

Tribunal Regional Eleitoral de Santa Catarina

PROJETO:	[SÃO JOSÉ]CLIMATIZAÇÃO - INFRAESTRUTURA ELÉTRICA E FRIGORÍGENA - TABELAS		
OBRA:	CARTÓRIOS DAS 2ª e 8ª ZONAS ELEITORAIS		
ENGENHEIRO:	AV. Adoni Souza Filho, S/N - Praia Comprida - São José/SC		
PROPRIETÁRIO:	CARTÓRIOS DAS 2ª e 8ª ZONAS ELEITORAIS		
PROJETO:	[SÃO JOSÉ]CLIMATIZAÇÃO - INFRAESTRUTURA ELÉTRICA E FRIGORÍGENA - TABELAS		
OBRA:	CARTÓRIOS DAS 2ª e 8ª ZONAS ELEITORAIS		
ENGENHEIRO:	AV. Adoni Souza Filho, S/N - Praia Comprida - São José/SC		
PROPRIETÁRIO:	CARTÓRIOS DAS 2ª e 8ª ZONAS ELEITORAIS		
PROJETO:	[SÃO JOSÉ]CLIMATIZAÇÃO - INFRAESTRUTURA ELÉTRICA E FRIGORÍGENA - TABELAS		
OBRA:	CARTÓRIOS DAS 2ª e 8ª ZONAS ELEITORAIS		
ENGENHEIRO:	AV. Adoni Souza Filho, S/N - Praia Comprida - São José/SC		
PROPRIETÁRIO:	CARTÓRIOS DAS 2ª e 8ª ZONAS ELEITORAIS		
PROJETO:	[SÃO JOSÉ]CLIMATIZAÇÃO - INFRAESTRUTURA ELÉTRICA E FRIGORÍGENA - TABELAS		
OBRA:	CARTÓRIOS DAS 2ª e 8ª ZONAS ELEITORAIS		
ENGENHEIRO:	AV. Adoni Souza Filho, S/N - Praia Comprida - São José/SC		
PROPRIETÁRIO:	CARTÓRIOS DAS 2ª e 8ª ZONAS ELEITORAIS		
PROJETO:	[SÃO JOSÉ]CLIMATIZAÇÃO - INFRAESTRUTURA ELÉTRICA E FRIGORÍGENA - TABELAS		
OBRA:	CARTÓRIOS DAS 2ª e 8ª ZONAS ELEITORAIS		
ENGENHEIRO:	AV. Adoni Souza Filho, S/N - Praia Comprida - São José/SC		
PROPRIETÁRIO:	CARTÓRIOS DAS 2ª e 8ª ZONAS ELEITORAIS		
PROJETO:	[SÃO JOSÉ]CLIMATIZAÇÃO - INFRAESTRUTURA ELÉTRICA E FRIGORÍGENA - TABELAS		
OBRA:	CARTÓRIOS DAS 2ª e 8ª ZONAS ELEITORAIS		
ENGENHEIRO:	AV. Adoni Souza Filho, S/N - Praia Comprida - São José/SC		
PROPRIETÁRIO:	CARTÓRIOS DAS 2ª e 8ª ZONAS ELEITORAIS		
PROJETO:	[SÃO JOSÉ]CLIMATIZAÇÃO - INFRAESTRUTURA ELÉTRICA E FRIGORÍGENA - TABELAS		
OBRA:	CARTÓRIOS DAS 2ª e 8ª ZONAS ELEITORAIS		
ENGENHEIRO:	AV. Adoni Souza Filho, S/N - Praia Comprida - São José/SC		
PROPRIETÁRIO:	CARTÓRIOS DAS 2ª e 8ª ZONAS ELEITORAIS		
PROJETO:	[SÃO JOSÉ]CLIMATIZAÇÃO - INFRAESTRUTURA ELÉTRICA E FRIGORÍGENA - TABELAS		
OBRA:	CARTÓRIOS DAS 2ª e 8ª ZONAS ELEITORAIS		
ENGENHEIRO:	AV. Adoni Souza Filho, S/N - Praia Comprida - São José/SC		
PROPRIETÁRIO:	CARTÓRIOS DAS 2ª e 8ª ZONAS ELEITORAIS		
PROJETO:	[SÃO JOSÉ]CLIMATIZAÇÃO - INFRAESTRUTURA ELÉTRICA E FRIGORÍGENA - TABELAS		
OBRA:	CARTÓRIOS DAS 2ª e 8ª ZONAS ELEITORAIS		
ENGENHEIRO:	AV. Adoni Souza Filho, S/N - Praia Comprida - São José/SC		
PROPRIETÁRIO:	CARTÓRIOS DAS 2ª e 8ª ZONAS ELEITORAIS		
PROJETO:	[SÃO JOSÉ]CLIMATIZAÇÃO - INFRAESTRUTURA ELÉTRICA E FRIGORÍGENA - TABELAS		
OBRA:	CARTÓRIOS DAS 2ª e 8ª ZONAS ELEITORAIS		
ENGENHEIRO:	AV. Adoni Souza Filho, S/N - Praia Comprida - São José/SC		
PROPRIETÁRIO:	CARTÓRIOS DAS 2ª e 8ª ZONAS ELEITORAIS		
PROJETO:	[SÃO JOSÉ]CLIMATIZAÇÃO - INFRAESTRUTURA ELÉTRICA E FRIGORÍGENA - TABELAS		
OBRA:	CARTÓRIOS DAS 2ª e 8ª ZONAS ELEITORAIS		
ENGENHEIRO:	AV. Adoni Souza Filho, S/N - Praia Comprida - São José/SC		
PROPRIETÁRIO:	CARTÓRIOS DAS 2ª e 8ª ZONAS ELEITORAIS		
PROJETO:	[SÃO JOSÉ]CLIMATIZAÇÃO - INFRAESTRUTURA ELÉTRICA E FRIGORÍGENA - TABELAS		
OBRA:	CARTÓRIOS DAS 2ª e 8ª ZONAS ELEITORAIS		
ENGENHEIRO:	AV. Adoni Souza Filho, S/N - Praia Comprida - São José/SC		
PROPRIETÁRIO:	CARTÓRIOS DAS 2ª e 8ª ZONAS ELEITORAIS		
PROJETO:	[SÃO JOSÉ]CLIMATIZAÇÃO - INFRAESTRUTURA ELÉTRICA E FRIGORÍGENA - TABELAS		
OBRA:	CARTÓRIOS DAS 2ª e 8ª ZONAS ELEITORAIS		
ENGENHEIRO:	AV. Adoni Souza Filho, S/N - Praia Comprida - São José/SC		
PROPRIETÁRIO:	CARTÓRIOS DAS 2ª e 8ª ZONAS ELEITORAIS		
PROJETO:	[SÃO JOSÉ]CLIMATIZAÇÃO - INFRAESTRUTURA ELÉTRICA E FRIGORÍGENA - TABELAS		
OBRA:	CARTÓRIOS DAS 2ª e 8ª ZONAS ELEITORAIS		
ENGENHEIRO:	AV. Adoni Souza Filho, S/N - Praia Comprida - São José/SC		
PROPRIETÁRIO:	CARTÓRIOS DAS 2ª e 8ª ZONAS ELEITORAIS		
PROJETO:	[SÃO JOSÉ]CLIMATIZAÇÃO - INFRAESTRUTURA ELÉTRICA E FRIGORÍGENA - TABELAS		
OBRA:	CARTÓRIOS DAS 2ª e 8ª ZONAS ELEITORAIS		
ENGENHEIRO:	AV. Adoni Souza Filho, S/N - Praia Comprida - São José/SC		
PROPRIETÁRIO:	CARTÓRIOS DAS 2ª e 8ª ZONAS ELEITORAIS		
PROJETO:	[SÃO JOSÉ]CLIMATIZAÇÃO - INFRAESTRUTURA ELÉTRICA E FRIGORÍGENA - TABELAS		
OBRA:	CARTÓRIOS DAS 2ª e 8ª ZONAS ELEITORAIS		
ENGENHEIRO:	AV. Adoni Souza Filho, S/N - Praia Comprida - São José/SC		
PROPRIETÁRIO:	CARTÓRIOS DAS 2ª e 8ª ZONAS ELEITORAIS		
PROJETO:	[SÃO JOSÉ]CLIMATIZAÇÃO - INFRAESTRUTURA ELÉTRICA E FRIGORÍGENA - TABELAS		
OBRA:	CARTÓRIOS DAS 2ª e 8ª ZONAS ELEITORAIS		
ENGENHEIRO:	AV. Adoni Souza Filho, S/N - Praia Comprida - São José/SC		
PROPRIETÁRIO:	CARTÓRIOS DAS 2ª e 8ª ZONAS ELEITORAIS		
PROJETO:	[SÃO JOSÉ]CLIMATIZAÇÃO - INFRAESTRUTURA ELÉTRICA E FRIGORÍGENA - TABELAS		
OBRA:	CARTÓRIOS DAS 2ª e 8ª ZONAS ELEITORAIS		
ENGENHEIRO:	AV. Adoni Souza Filho, S/N - Praia Comprida - São José/SC		
PROPRIETÁRIO:	CARTÓRIOS DAS 2ª e 8ª ZONAS ELEITORAIS		
PROJETO:	[SÃO JOSÉ]CLIMATIZAÇÃO - INFRAESTRUTURA ELÉTRICA E FRIGORÍGENA - TABELAS		
OBRA:	CARTÓRIOS DAS 2ª e 8ª ZONAS ELEITORAIS		
ENGENHEIRO:	AV. Adoni Souza Filho, S/N - Praia Comprida - São José/SC		
PROPRIETÁRIO:	CARTÓRIOS DAS 2ª e 8ª ZONAS ELEITORAIS		
PROJETO:	[SÃO JOSÉ]CLIMATIZAÇÃO - INFRAESTRUTURA ELÉTRICA E FRIGORÍGENA - TABELAS		
OBRA:	CARTÓRIOS DAS 2ª e 8ª ZONAS ELEITORAIS		
ENGENHEIRO:	AV. Adoni Souza Filho, S/N - Praia Comprida - São José/SC		
PROPRIETÁRIO:	CARTÓRIOS DAS 2ª e 8ª ZONAS ELEITORAIS		
PROJETO:	[SÃO JOSÉ]CLIMATIZAÇÃO - INFRAESTRUTURA ELÉTRICA E FRIGORÍGENA - TABELAS		
OBRA:	CARTÓRIOS DAS 2ª e 8ª ZONAS ELEITORAIS		
ENGENHEIRO:	AV. Adoni Souza Filho, S/N - Praia Comprida - São José/SC		
PROPRIETÁRIO:	CARTÓRIOS DAS 2ª e 8ª ZONAS ELEITORAIS		
PROJETO:	[SÃO JOSÉ]CLIMATIZAÇÃO - INFRAESTRUTURA ELÉTRICA E FRIGORÍGENA - TABELAS		
OBRA:	CARTÓRIOS DAS 2ª e 8ª ZONAS ELEITORAIS		
ENGENHEIRO:	AV. Adoni Souza Filho, S/N - Praia Comprida - São José/SC		
PROPRIETÁRIO:	CARTÓRIOS DAS 2ª e 8ª ZONAS ELEITORAIS		
PROJETO:	[SÃO JOSÉ]CLIMATIZAÇÃO - INFRAESTRUTURA ELÉTRICA E FRIGORÍGENA - TABELAS		
OBRA:	CARTÓRIOS DAS 2ª e 8ª ZONAS ELEITORAIS		
ENGENHEIRO:	AV. Adoni Souza Filho, S/N - Praia Comprida - São José/SC		
PROPRIETÁRIO:	CARTÓRIOS DAS 2ª e 8ª ZONAS ELEITORAIS		
PROJETO:	[SÃO JOSÉ]CLIMATIZAÇÃO - INFRAESTRUTURA ELÉTRICA E FRIGORÍGENA - TABELAS		
OBRA:	CARTÓRIOS DAS 2ª e 8ª ZONAS ELEITORAIS		
ENGENHEIRO:	AV. Adoni Souza Filho, S/N - Praia Comprida - São José/SC		
PROPRIETÁRIO:	CARTÓRIOS DAS 2ª e 8ª ZONAS ELEITORAIS		
PROJETO:	[SÃO JOSÉ]CLIMATIZAÇÃO - INFRAESTRUTURA ELÉTRICA E FRIGORÍGENA - TABELAS		
OBRA:	CARTÓRIOS DAS 2ª e 8ª ZONAS ELEITORAIS		
ENGENHEIRO:	AV. Adoni Souza Filho, S/N - Praia Comprida - São José/SC		
PROPRIETÁRIO:	CARTÓRIOS DAS 2ª e 8ª ZONAS ELEITORAIS		
PROJETO:	[SÃO JOSÉ]CLIMATIZAÇÃO - INFRAESTRUTURA ELÉTRICA E FRIGORÍGENA - TABELAS		
OBRA:	CARTÓRIOS DAS 2ª e 8ª ZONAS ELEITORAIS		
ENGENHEIRO:	AV. Adoni Souza Filho, S/N - Praia Comprida - São José/SC		
PROPRIETÁRIO:	CARTÓRIOS DAS 2ª e 8ª ZONAS ELEITORAIS		
PROJETO:	[SÃO JOSÉ]CLIMATIZAÇÃO - INFRAESTRUTURA ELÉTRICA E FRIGORÍGENA - TABELAS		
OBRA:	CARTÓRIOS DAS 2ª e 8ª ZONAS ELEITORAIS		
ENGENHEIRO:	AV. Adoni Souza Filho, S/N - Praia Comprida - São José/SC		
PROPRIETÁRIO:	CARTÓRIOS DAS 2ª e 8ª ZONAS ELEITORAIS		
PROJETO:	[SÃO JOSÉ]CLIMATIZAÇÃO - INFRAESTRUTURA ELÉTRICA E FRIGORÍGENA - TABELAS		
OBRA:	CARTÓRIOS DAS 2ª e 8ª ZONAS ELEITORAIS		
ENGENHEIRO:	AV. Adoni Souza Filho, S/N - Praia Comprida - São José/SC		
PROPRIETÁRIO:	CARTÓRIOS DAS 2ª e 8ª ZONAS ELEITORAIS		
PROJETO:	[SÃO JOSÉ]CLIMATIZAÇÃO - INFRAESTRUTURA ELÉTRICA E FRIGORÍGENA - TABELAS		
OBRA:	CARTÓRIOS DAS 2ª e 8ª ZONAS ELEITORAIS		
ENGENHEIRO:	AV. Adoni Souza Filho, S/N - Praia Comprida - São José/SC		
PROPRIETÁRIO:	CARTÓRIOS DAS 2ª e 8ª ZONAS ELEITORAIS		
PROJETO:	[SÃO JOSÉ]CLIMATIZAÇÃO - INFRAESTRUTURA ELÉTRICA E FRIGORÍGENA - TABELAS		
OBRA:	CARTÓRIOS DAS 2ª e 8ª ZONAS ELEITORAIS		
ENGENHEIRO:	AV. Adoni Souza Filho, S/N - Praia Comprida - São José/SC		
PROPRIETÁRIO:	CARTÓRIOS DAS 2ª e 8ª ZONAS ELEITORAIS		
PROJETO:	[SÃO JOSÉ]CLIMATIZAÇÃO - INFRAESTRUTURA ELÉTRICA E FRIGORÍGENA - TABELAS		
OBRA:	CARTÓRIOS DAS 2ª e 8ª ZONAS ELEITORAIS		
ENGENHEIRO:	AV. Adoni Souza Filho, S/N - Praia Comprida - São José/SC		
PROPRIETÁRIO:	CARTÓRIOS DAS 2ª e 8ª ZONAS ELEITORAIS		
PROJETO:	[SÃO JOSÉ]CLIMATIZAÇÃO - INFRAESTRUTURA ELÉTRICA E FRIGORÍGENA - TABELAS		
OBRA:	CARTÓRIOS DAS 2ª e 8ª ZONAS ELEITORAIS		
ENGENHEIRO:	AV. Adoni Souza Filho, S/N - Praia Comprida - São José/SC		
PROPRIETÁRIO:	CARTÓRIOS DAS 2ª e 8ª ZONAS ELEITORAIS		
PROJETO:	[SÃO JOSÉ]CLIMATIZAÇÃO - INFRAESTRUTURA ELÉTRICA E FRIGORÍGENA - TABELAS		
OBRA:	CARTÓRIOS DAS 2ª e 8ª ZONAS ELEITORAIS		
ENGENHEIRO:	AV. Adoni Souza Filho, S/N - Praia Comprida - São José/SC		
PROPRIETÁRIO:	CARTÓRIOS DAS 2ª e 8ª ZONAS ELEITORAIS		
PROJETO:	[SÃO JOSÉ]CLIMATIZAÇÃO - INFRAESTRUTURA ELÉTRICA E FRIGORÍGENA - TABELAS		
OBRA:	CARTÓRIOS DAS 2ª e 8ª ZONAS ELEITORAIS		
ENGENHEIRO:	AV. Adoni Souza Filho, S/N - Praia Comprida - São José/SC		
PROPRIETÁRIO:	CARTÓRIOS DAS 2ª e 8ª ZONAS ELEITORAIS		
PROJETO:	[SÃO JOSÉ]CLIMATIZAÇÃO - INFRAESTRUTURA ELÉTRICA E FRIGORÍGENA - TABELAS		
OBRA:	CARTÓRIOS DAS 2ª e 8ª ZONAS ELEITORAIS		
ENGENHEIRO:	AV. Adoni Souza Filho, S/N - Praia Comprida - São José/SC		
PROPRIETÁRIO:	CARTÓRIOS DAS 2ª e 8ª ZONAS ELEITORAIS		
PROJETO:	[SÃO JOSÉ]CLIMATIZAÇÃO - INFRAESTRUTURA ELÉTRICA E FRIGORÍGENA - TABELAS		
OBRA:	CARTÓRIOS DAS 2ª e 8ª ZONAS ELEITORAIS		
ENGENHEIRO:	AV. Adoni Souza Filho, S/N - Praia Comprida - São José/SC		
PROPRIETÁRIO:	CARTÓRIOS DAS 2ª e 8ª ZONAS ELEITORAIS		
PROJETO:	[SÃO JOSÉ]CLIMATIZAÇÃO - INFRAESTRUTURA ELÉTRICA E FRIGORÍGENA - TABELAS		
OBRA:	CARTÓRIOS DAS 2ª e 8ª ZONAS ELEITORAIS		
ENGENHEIRO:	AV. Adoni Souza Filho, S/N - Praia Comprida - São José/SC		
PROPRIETÁRIO:	CARTÓRIOS DAS 2ª e 8ª ZONAS ELEITORAIS		
PROJETO:	[SÃO JOSÉ]CLIMATIZAÇÃO - INFRAESTRUTURA ELÉTRICA E FRIGORÍGENA - TABELAS		
OBRA:	CARTÓRIOS DAS 2ª e 8ª ZONAS ELEITORAIS		
ENGENHEIRO:	AV. Adoni Souza Filho, S/N - Praia Comprida - São José/SC		
PROPRIETÁRIO:	CARTÓRIOS DAS 2ª e 8ª ZONAS ELEITORAIS		
PROJETO:	[SÃO JOSÉ]CLIMATIZAÇÃO - INFRAESTRUTURA ELÉTRICA E FRIGORÍGENA - TABELAS		
OBRA:	CARTÓRIOS DAS 2ª e 8ª ZONAS ELEITORAIS		
ENGENHEIRO:	AV. Adoni Souza Filho, S/N - Praia Comprida - São José/SC		
PROPRIETÁRIO:	CARTÓRIOS DAS 2ª e 8ª ZONAS ELEITORAIS		
PROJETO:	[SÃO JOSÉ]CLIMATIZAÇÃO		

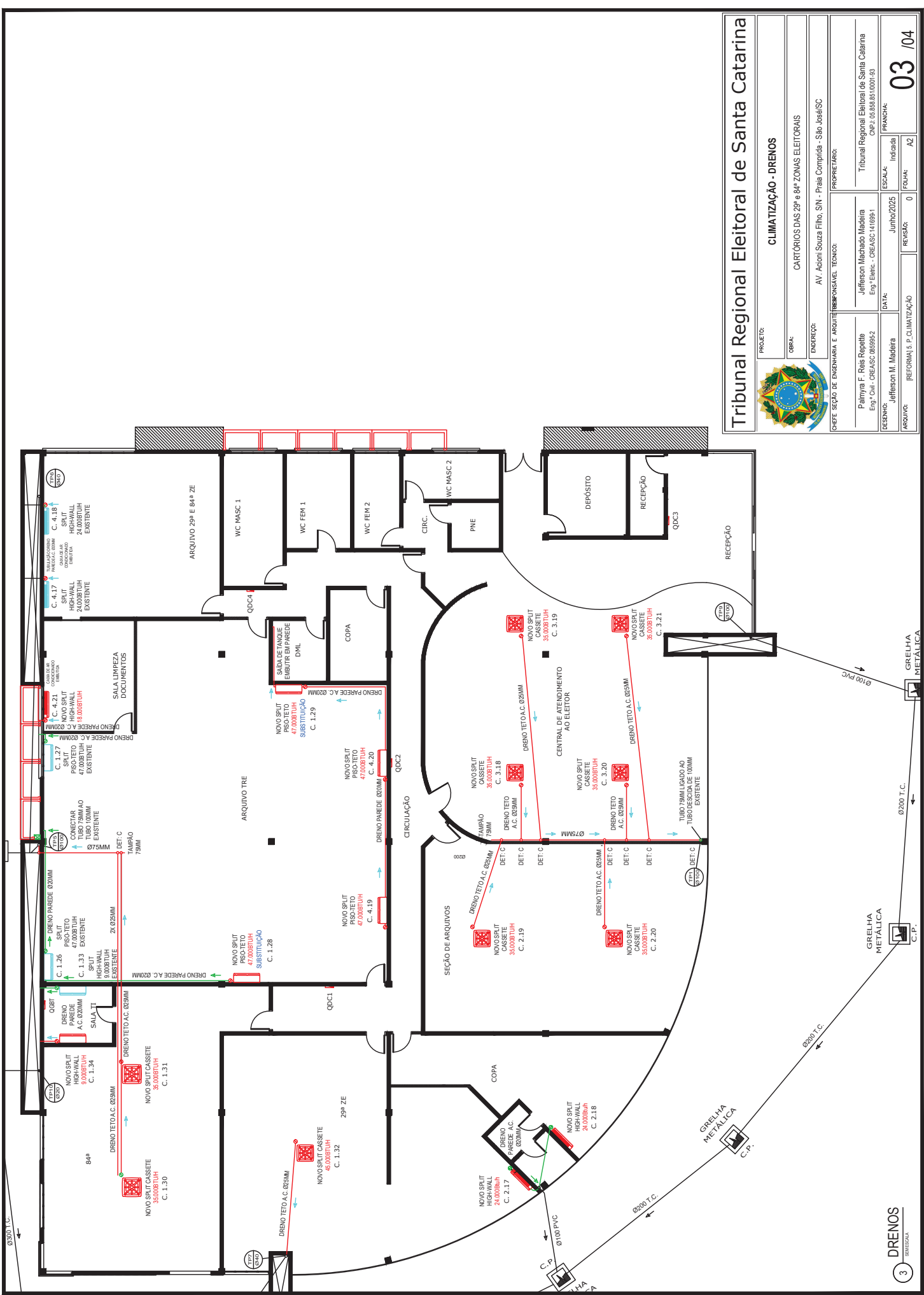

Tribunal Regional Eleitoral de Santa Catarina

		PROJETO:		CLIMATIZAÇÃO - DRENOS	
		OBRA:		CARTÓRIOS DAS 29ª e 84ª ZONAS ELEITORAIS	
		ENDEREÇO:		AV. Adoni Souza Filho, S/N - Praia Comprida - São José/SC	
		PROPRIETÁRIO:			
		TÍTULO:		Tribunal Regional Eleitoral de Santa Catarina CNPJ: 06.588.851/0001-83	
		DESENHO:		FRANCHA:	
		Jefferson M. Madeira			
		DATA:		ESCALA:	
		Junho/2025		Indicada	
		REVISÃO:		FOLHA:	
		0		A2	
		REFORMA 5 P. CLIMATIZAÇÃO		03 /04	
		ARQUIVO:			

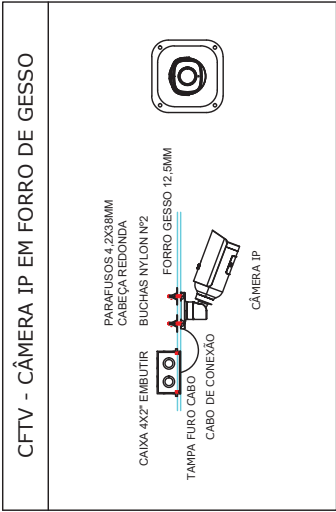
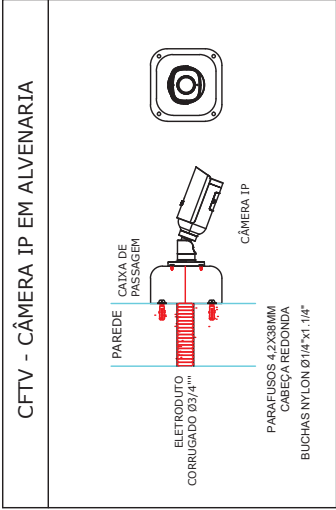
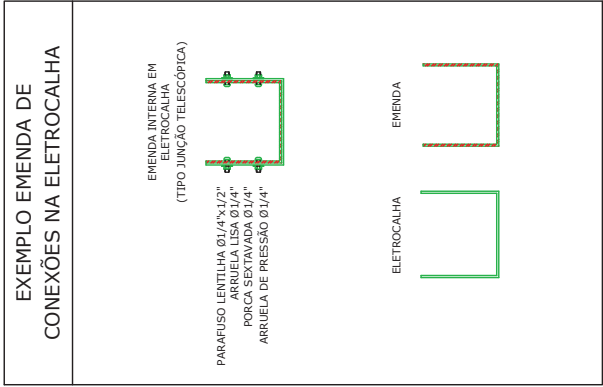
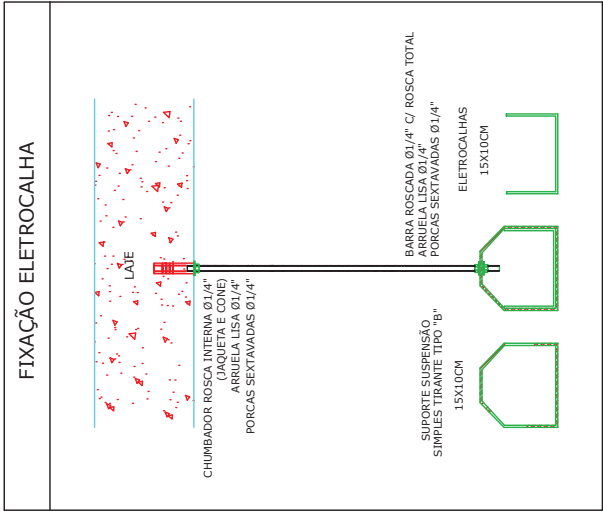
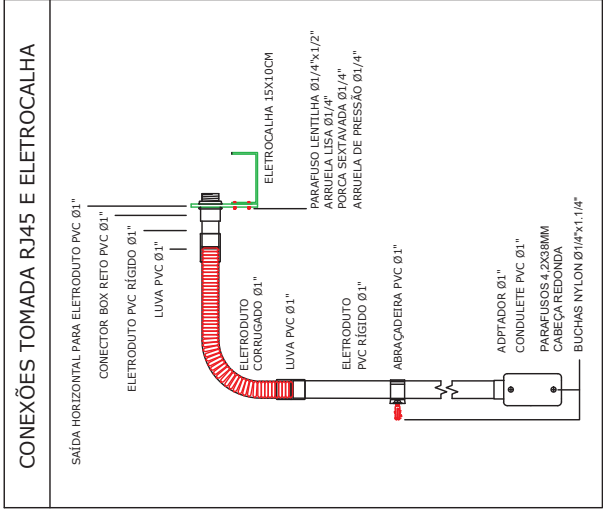

Tribunal Regional Eleitoral de Santa Catarina		PROJETO: CAB. ESTRUTURADO E CFTV - DETALHES	
		OBRA: CARTÓRIOS DAS 29ª e 84ª ZONAS ELEITORAIS	
CHIEFE SEÇÃO DE ENGENHARIA E ARQUITETURA RESPONSÁVEL TÉCNICO:		ENDEREÇO: AV. ACIONI SOUZA FILHO, S/N - PRAIA COMPRIDA - SÃO JOSÉ/SC	
Palmyra F. Reis Repette Eng.ª Civil - CREA/SC 085995-2		Tribunal Regional Eleitoral de Santa Catarina CNPJ: 05.858.851/0001-93	
Jefferson M. Madeira		Junho/2025	
REFORMA P. CABEAMENTO ESTRUTURADO		REVISÃO: 0	
FOLHA: A2		02 /02	

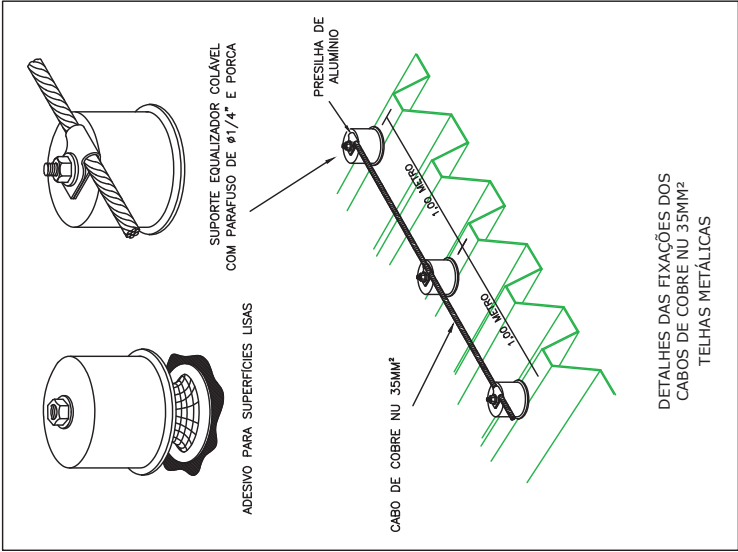
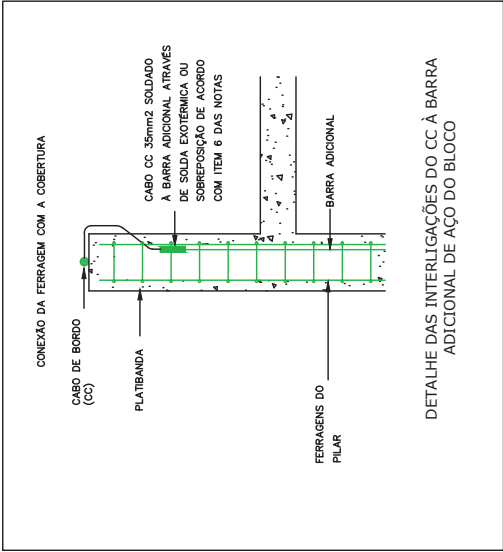
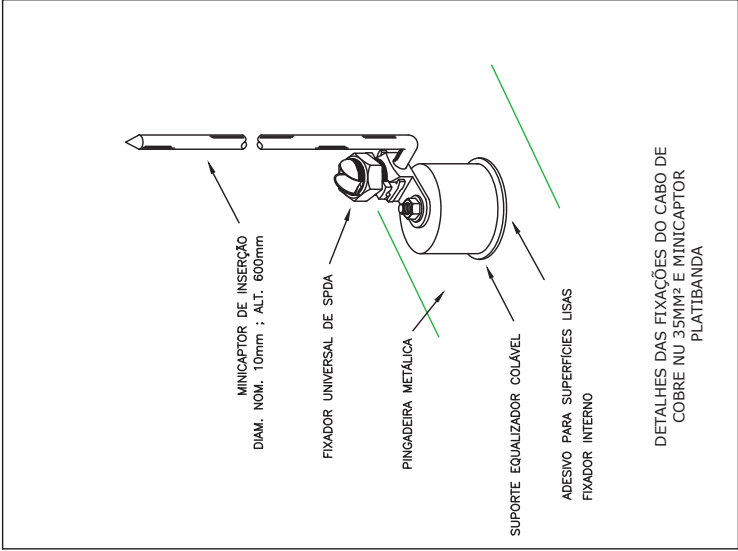
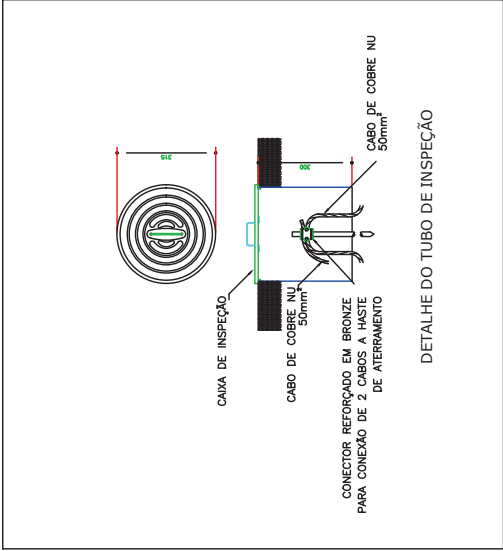
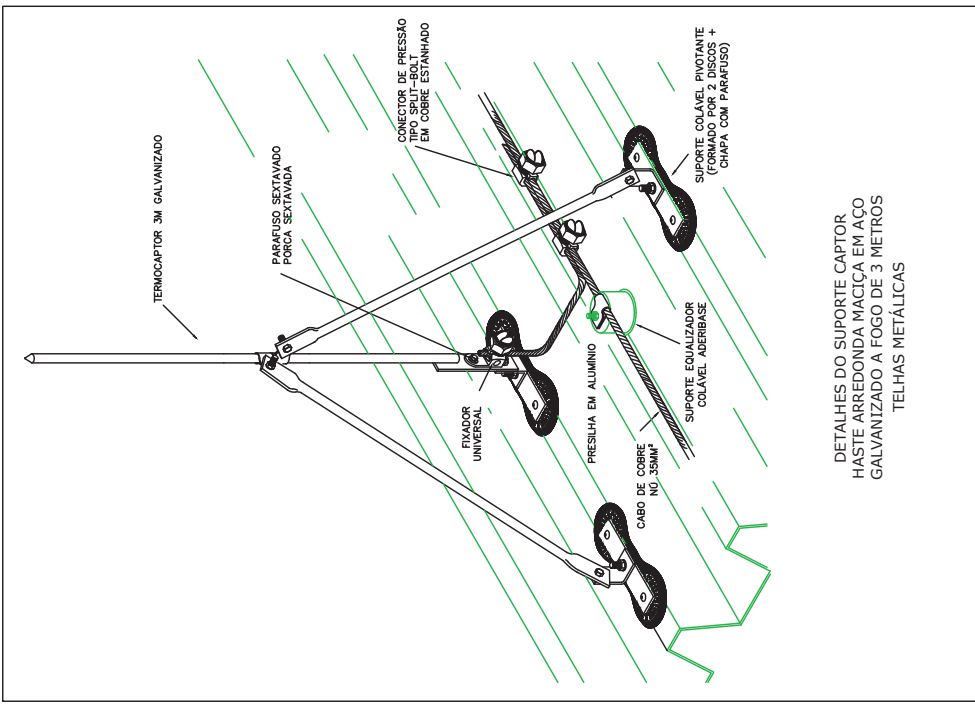

Tribunal Regional Eleitoral de Santa Catarina

PROJETO:	SPDA - ESTRUTURAL - DETALHES
OBRA:	CARTÓRIOS DAS 29ª e 84ª ZONAS ELEITORAIS
ENDEREÇO:	AV. ACIONI SOUZA FILHO, S/N - PRAIA COMPRIDA - SÃO JOSÉ/SC
PROPRIETÁRIO:	IBERONSÁVEL TÉCNICO
DESENHO:	Palmyra F. Reis Repette Eng.ª Civil - CREA/SC 085.995-2
DATA:	Junho/2025
ARQUIVO:	[REFORMA] 3. P. ELÉTRICO
ESCALA:	Indicada
FRANCHA:	Tribunal Regional Eleitoral de Santa Catarina CNP.J 05.858.851/0001-93
REVISÃO:	0
FOLHA:	A2
PÁGINA:	02 / 02